

Llyfr log Prentisiaeth
Diploma Lefel 2 i Weithwyr Gwallt Proffesiynol



Gwaith Barbwr



Llyfr log Prentisiaeth
Diploma Lefel 2 i Weithwyr Gwallt Proffesiynol

Gwaith Barbwr

Enw'r prentis:

Rhif cofrestru City & Guilds:

Dyddiad cofrestru gyda City & Guilds:

Dyddiad ymrestru gyda'r ganolfan:

Enw'r ganolfan:

Rhif y ganolfan:

Cyfeiriad y ganolfan:

Cyswllt y ganolfan:

Enw'r SAM:

Enw'r SAA:

Am City & Guilds

City & Guilds yw prif ddarparwydd cymwysterau galwedigaethol y DU, yn cynnig dros 500 o ddyfarniadau ar draws amrywiaeth eang o ddiwydiannau, yn cychwyn ar lefel mynediad hyd at lefelau uchaf cyflawniad proffesiynol. Gyda dros 8,500 o ganolfannau mewn 100 o wledydd, caiff City & Guilds ei gydnabod gan gyflogwyr ledled y byd am ddarparu cymwysterau sy'n cynnig prawf o'r sgiliau y mae eu hangen arny'n nhw er mwyn i'r gwaith gael ei wneud.

Dyluniad y clawr a'r llyfr gan Select Typesetters Ltd

Golygwyd gan Allison Cooper

Diolch arbennig i Melanie Mitchell, Peter Bennett a Diane Mitchell

Cyfleoedd Cyfartal

Mae City & Guilds yn cefnogi'n llwyr yr egwyddor o gyfleoedd cyfartal ac rydym yn ymrwymedig i fodloni'r egwyddor hon yn ein holl weithgareddau a'n deunydd cyhoeddedig. Mae copi o'n datganiad polisi cyfleoedd cyfartal ar gael ar wefan City & Guilds.

Hawlfraint

Mae cynnwys y ddogfen hon, oni bai y nodir fel arall, yn hawlfraint © City & Guilds Limited ac ni ellir ei chopio, ei hatgynhyrchu na'i dosbarthu heb ganiatâd ysgrifenedig o flaen llaw.

Argraffiad cyntaf 2017

ISBN 9780851933917

Noder: Mae'r Safonau Galwedigaethol Cenedlaethol yn hawlfraint © Awdurdod Diwydiannau Gwallt a Harddwch. Cofiwch wirio'r amodau ar gyfer eu copio gyda Habia.

Cyhoeddiadau

I gael gwybodaeth am ddeunyddiau cefnogi City & Guilds neu i'w harchebu cysylltwch ar 01924 930800 neu centresupport@cityandguilds.com. Mae galwadau i'n rhifau 01924 yn costio pris mynediad eich cwmni ffôn.

Gwnaed pob ymdrech i sicrhau bod yr wybodaeth sydd yn y cyhoeddiad hwn yn wir ac yn gywir ar adeg cyhoeddi. Fodd bynnag, caiff cynhyrchion a gwasanaethau City & Guilds eu datblygu a'u gwella'n barhaus a chedwir yr hawl i newid cynhyrchion a gwasanaethau o bryd i'w gilydd. Ni all City & Guilds dderbyn cyfrifoldeb am golled neu niwed sy'n deillio o ddefnyddio gwybodaeth yn y cyhoeddiad hwn.

City & Guilds

1 Giltspur Street

Llundain

EC1A 9DD

www.cityandguilds.com

Cynnwys

Cyflwyniad a geiriau defnyddiol	4
Am yr awdur	10
Rhagair - ychydig eiriau gan Lee Stafford	11
Crynodeb o gyflawniad uned	12
Rhestr gyflawn o unedau	13
Olrhain eich cynnydd	14

Unedau Gorfodol

201: Ymgynghoriad	17
202: Siampŵo, cyflyru a thrin y gwallt a chroen y pen	31
209: Torri gwallt gan ddefnyddio technegau barbwr i greu amrywiaeth o edrychiadau	45
210: Steilio a gorffen gwallt dynion	63
211: Torri blew'r wyneb i siâp	77
212: Darparu gwasanaethau eillio	93

Rhagor o wybodaeth

Nodweddion a dosbarthiadau gwallt	109
Iechyd a diogelwch a deddfwriaeth arall	110
Arferion gwaith amgylcheddol a chynaliadwy	111
Gwerthoedd ac ymddygiadau	112
Rhestr termau	114



Cyflwyniad a geiriau defnyddiol



Croeso i'ch Llyfr Log Prentisiaeth City & Guilds. Mae wedi'i ddylunio i'ch helpu i weithio tuag at eich cymhwyster gwaith barbwr drwy:

- ddangos beth sydd angen i chi ei gyflawni
- eich helpu i gofnodi eich cyflawniadau a thystiolaeth.

Yn y llyfr log hwn, byddwch yn canfod y ffurflenni y byddwch chi a'ch asesydd yn eu defnyddio ar gyfer eich cymhwyster. Byddwch hefyd yn canfod lluniau ac awgrymiadau defnyddiol a mwy gan bobl amlwg o fewn gwaith barbwr - y cyfan wedi'u dylunio i wneud y cymhwyster yn syml i'w ddeall ac yn fwy o hwyl i'w wneud!

Rydyn ni'n siŵr y bydd gennych chi lawer o gwestiynau am eich cymhwyster, a dylai'r cyflwyniad hwn ateb rhai ohonyn nhw. Wrth gwrs, dylai eich asesydd fod wrth law hefyd i esbonio pethau i chi ac i'ch arwain, ond yma mae'r atebion i'r prif gwestiynau fydd gennych yn y cyfnod cynnar hwn.

Pa gymhwyster ydw i'n ei wneud?

Os ydych chi yng Nghymru neu yn Lloegr rydych chi'n gwneud y Diploma Lefel 2 i Weithwyr Gwallt Proffesiynol - Gwaith Barbwr. Mae'r unedau yn y cymhwyster hwn yn seiliedig ar y Safonau Galwedigaethol Cenedlaethol ar gyfer Gwaith Barbwr. Mae hyn yn golygu bod y gwaith y byddwch yn ei wneud i ennill y cymhwyster yn bennaf am sgiliau gwaith barbwr ymarferol a gweithgareddau gwaith go iawn.

Beth mae angen i mi ei gyflawni?

Mae eich cymhwyster wedi'i rannu'n unedau. Mae pob uned yn trafod gwahanol faes o'ch gwaith fel barbwr. Ar gyfer pob uned y byddwch yn ei chyflawni byddwch yn ennill credydau.

I ennill y cymhwyster mae angen i chi ennill digon o gredydau i gwrdd â strwythur y cymhwyster, sydd wedi'i gynnwys yn yr adran 'Crynodeb o gyflawniad uned'. Mae strwythur y cymhwyster yn cynnwys unedau gorfodol ac unedau dewisol. Mae unedau gorfodol yn rhai y mae'n rhaid i chi eu cwblhau. Mae unedau dewisol hefyd, lle gallwch ddewis yr unedau iawn sy'n cyfateb i'ch diddordebau ac anghenion eich salon neu'ch siop barbwr. I ennill eich cymhwyster rhaid i chi ennill yr isafswm o gredydau ar draws yr unedau gorfodol a'r unedau dewisol.

Beth sydd mewn uned?

Mae tair prif ran:

- Beth mae'n rhaid i chi ei wneud
- Beth mae'n rhaid i chi ei gwmpasu
- Beth mae'n rhaid i chi ei wybod.

Rhaid i chi gyflawni pob un o'r tair rhan i gwblhau'r uned. Mae pob uned hefyd yn seiliedig ar y Safonau Galwedigaethol Cenedlaethol (SGC/NOS) ar gyfer Gwaith Barbwr, sy'n disgrifio safon perfformiad (meini prawf perfformiad) y mae'n rhaid i chi eu cyflawni wrth gynnal gweithgareddau yn y gweithle. Maen nhw hefyd yn nodi'r wybodaeth a'r ddealltwriaeth y bydd eu hangen arnoch er mwyn gweithio mewn salon neu siop barbwr. Mae'r safonau hyn wedi'u mapio i'r adrannau 'Beth mae'n rhaid i chi ei wneud', 'Beth mae'n rhaid i chi ei gwmpasu' a 'Beth mae'n rhaid i chi ei wybod' yn yr unedau. Mae'r SGC wedi'i fapio i'r canlyniadau a'r meini prawf a restrir yn y llyfrau log, gellir gweld mapio llawn yn llawlyfr y cymhwyster.

Yn eich llyfr log, byddwch yn gweld canlyniadau a meini prawf, yn gyffredinol mae'r canlyniad cyntaf yn cwmpasu meini prawf perfformiad y SGC ac yn rhestru'r hyn y mae'n rhaid i chi ei wneud yn ogystal â'r hyn y mae'n rhaid i chi ei gwmpasu. Mae hyn wedi'i gynnwys yn y daflen cwblhau arsylwi. Mae'r canlyniadau sy'n weddill yn cwmpasu'r gofynion gwybodaeth a dealltwriaeth ac fe'u cynhwysir yn y daflen llofnodi gwybodaeth sydd i'w gweld tua diwedd pob uned. Mae'r adran hon yn darparu'r holl wybodaeth y bydd ei hangen arnoch i baratoi ar gyfer eich asesiadau gwybodaeth ac mae'n cynnwys y meini prawf gwybodaeth a'r ystod wybodaeth. Mae rhagor o fanylion am yr ystod wybodaeth i'w gweld naill ai yn yr adran 'Geiriau defnyddiol' (tudalennau 8-9) neu'r adran 'Ragor o wybodaeth' (tudalennau 109-116). Mae'r ystodau perfformiad a gwybodaeth hefyd wedi'u rhestru yn adrannau unedau llawlyfr y cymhwyster.



Pwy fydd yn penderfynu a ydw i wedi cyrraedd y safonau?

O fewn y safonau hyn rydych chi naill ai'n 'gymwys' neu 'ddim yn gymwys eto'. Mae hyn yn golygu, os nad ydych wedi cael popeth yn iawn pan fyddwch chi'n gwneud rhywbeth, fe gewch gyfle i'w wneud eto ar ôl mwy o ymarfer - cofiwch, mae ymarfer yn arwain at berffeithrwydd! Mae nifer o bobl a fydd yn helpu i benderfynu pryd rydych chi'n gymwys:

1 Eich asesydd

Person sy'n brofiadol iawn ac yn gymwys yn y maes gwaith rydych yn hyfforddi ynddo. Mae'n debygol mai eich tiwtor fydd eich asesydd, neu gall fod yn oruchwyliwr neu'n rheolwr yn eich siop barbwr. Bydd eich asesydd yn goruchwyllo'ch gwaith tuag at y cymhwyster o ddydd i ddydd.

2 Sicrhawr Ansawdd Mewnol (SAM/IQA)

Person o fewn eich canolfan sy'n gwirio bod yr holl asesiadau a wneir gan yr aseswyr yn cael eu cynnal i'r safonau cywir.

3 Sicrhawr Ansawdd Allanol (SAA/EQA)

Rhywun o City & Guilds sy'n ymweld â'ch canolfan i wirio bod yr holl asesiadau'n gywir ac i'r un safon â'r rhai a wneir mewn canolfannau eraill. Mae hyn yn sicrhau nad ydych yn gweithio i lefel uwch neu is nag ymgeiswyr mewn canolfannau eraill. Mae Sicrhawyr Ansawdd Allanol hefyd yn gwirio bod eich canolfan yn gweithredu'r cymhwyster yn briodol ac yn deg a bod ganddi'r holl systemau a chyfarpar yn eu lle ar gyfer eich NVQ.



Pa mor hir fydd y cymhwyster yn ei gymryd?

Nid oes terfyn amser wedi'i osod gan City & Guilds i chi gwblhau eich Diploma Lefel 2 i Weithwyr Gwallt Proffesiynol - Gwaith Barbwr, ond efallai y bydd gan eich canolfan rai gofynion y byddant yn eu hesbonio i chi.

Lle ydw i'n mynd os oes angen mwy o wybodaeth arnaf am fy asesiadau a'm cymhwyster?

Mae'r ffynonellau gwybodaeth pwysicaf y bydd eu hangen arnoch wedi'u rhestru isod:

- Eich tiwtor/asesydd yw'r ffynhonnell bwysicaf o wybodaeth am eich cymhwyster.
- Llawlyfr neu brosbectws myfyrwyr eich canolfan.

Ar yr achlysur prin y byddwch yn anghytuno â phenderfyniad asesydd, dylech ddefnyddio gweithdrefn apelio eich canolfan. Gofynnwch i asesydd neu'ch Sicrhawr Ansawdd Mewnol (SAM) i'ch helpu os nad ydych yn siŵr sut i wneud hyn.

Bydd eich canolfan yn cyfeirio unrhyw broblemau heb eu datrys i City & Guilds. Gwnewch nodyn o gyfeiriad gwefan eich canolfan yma:

Gwefan City & Guilds (www.cityandguilds.com) neu Wasanaeth Cwsmeriaid City & Guilds (01924 930800). Mae galwadau i'n rhifau 01924 yn costio pris mynediad eich cwmni ffôn.

Gwefan Habia (www.habia.org.uk).



Geiriau defnyddiol

Dyma rai geiriau y gallech eu clywed yn ystod eich cwrs Diploma Lefel 2 i Weithwyr Gwallt Proffesiynol - Gwaith Barbwr. Efallai y byddwch am gyfeirio'n ôl at y dudalen hon os byddwch yn clywed gair ac yn methu cofio beth mae'n ei olygu.

Cynllun asesu

Cynllun gweithredu a osodwyd gennych chi a'ch asesydd ar ddechrau eich cwrs ac yna ei ddiweddarw wrth i chi symud ymlaen trwy'ch asesiadau. Mae'n cynnwys dyddiadau allweddol ar gyfer casglu tystiolaeth ac ar gyfer adolygu eich cynnydd.

Asesydd

Person cymwys a phrofiadol mewn gwaith barbwr a fydd yn eich helpu i gynllunio eich gwaith a'ch asesiadau a threfnu eich tystiolaeth. Bydd eich asesydd yn gyfrifol am farnu a ydych yn gymwys a bydd yn rhoi adborth i chi.

Ymgeisydd

Person sy'n gweithio tuag at gymhwyster, h.y. chi.

Trefn apelio i ymgeiswyr

System o fewn canolfan sydd wedi'i dylunio i'ch helpu i gael gwirio eich tystiolaeth eto os ydych chi'n anghytuno gyda chanlyniad asesiad. Bydd eich canolfan yn esbonio'r drefn hon i chi pan fyddwch chi'n cychwyn. Gallwch hefyd gael gwybod amdani unrhyw bryd drwy holi eich asesydd neu'ch Sicrhawr Ansawdd Mewnol (SAM).

Canolfan

Man lle mae hyfforddiant a/neu asesu tuag at gymwysterau'n cael ei wneud; gall fod yn goleg, yn ganolfan hyfforddi neu'n weithle. Dim ond 'canolfannau cymeradwy' sy'n cwrdd â safonau llym sy'n gallu cynnig cymwysterau City & Guilds.

City & Guilds

Sefydliad dyfarnu ar gyfer gwaith barbwr a llawer o gymwysterau eraill. Mae City & Guilds yn gwirio ac yn cymeradwyo canolfannau, yn gosod ac yn monitro asesiadau ac yn rhoi tystysgrifau i ymgeiswyr.

Cymwys

Mae hyn yn golygu gallu gwneud eich gwaith yn dda. Rydych chi'n gymwys mewn Diploma Lefel 2 pan fyddwch chi'n dangos y gallwch chi weithio'n gyson i'r safonau gofynnol mewn sefyllfa waith go iawn, a'ch bod chi'n gwybod ac yn deall y ffordd gywir o wneud eich gwaith.

Tystiolaeth

Yn gyffredinol, mae hyn yn rhywbeth sy'n adeiladu tuag at brawf o'ch cymhwyster. Mewn Diploma Lefel 2 i Weithwyr Gwallt Proffesiynol - Crefft Barbwr, mae angen i chi gasglu tystiolaeth i ddangos eich bod yn gymwys yn eich gwaith. Mae gwahanol fathau o dystiolaeth, yn amrywio o'ch asesydd yn arsylwi eich gwaith i brawf ysgrifenedig. Mae pob uned yn nodi'r mathau o dystiolaeth y mae angen i chi eu casglu.

Sicrhawr Ansawdd Allanol (sy'n cael ei alw weithiau'n SAA)

Arbenigwr o City & Guilds sy'n ymweld â chanolfannau i wirio bod pob asesiad yn cael ei wneud yn gywir ac i'r un safon. Maen nhw hefyd yn gwirio bod eich canolfan yn gweinyddu'r cymhwyster yn iawn ac yn deg a bod yr holl systemau a'r cyfarpar yn eu lle.

Habia (Awdurdod Diwydiannau Trin Gwallt a Therapi Harddwch)

Y corff gosod safonau a gymeradwywyd gan y llywodraeth ar gyfer trin gwallt, therapi harddwch a meysydd cysylltiedig.

Cafodd y safonau ar gyfer eich NVQ (y rhestrau o 'Beth mae'n rhaid i chi ei wneud', 'Beth mae'n rhaid i chi ei gwmpasu' a 'Beth mae'n rhaid i chi ei wybod') eu creu gan arbenigwyr y diwydiant yn gweithio gyda Habia.

Sicrhawr Ansawdd Mewnol (sy'n cael ei alw weithiau'n SAM)

Person o fewn eich canolfan sy'n gwneud yn siŵr bod yr asesiad yn cael ei gynnal i'r safon gywir a bod cofnodion cywir yn cael eu cadw.

Arsylwi

Yn gyffredinol, mae hyn yn golygu gwylio neu dalu sylw i rywbeth yn fanwl iawn. Ar gyfer y dyfarniad hwn, arsylwi yw un o'r prif fathau o dystiolaeth. Bydd eich asesydd yn eich gwylio'n gweithio ac yn barnu a ydych chi'n cwrdd yn gyson â'r safonau cenedlaethol.

Canlyniad

Mae canlyniad yn nodi beth y dylech chi ei wybod, ei ddeall neu allu ei wneud o ganlyniad i broses o ddysgu.

Meini prawf perfformiad

Defnyddir y term hwn i ddisgrifio gofynion ymarferol Diploma Lefel 2 i Weithwyr Gwallt Proffesiynol. Mae'r rhain wedi'u mapio i'r canlyniad 'Beth sy'n rhaid i chi ei wneud' a ddangosir yn eich llyfr log. Gellir dod o hyd i'r mapio yn llawlyfr y cymhwyster.

Portffolio

Y man lle rydych chi'n cadw'r holl dystiolaeth rydych chi'n ei chasglu i ddangos eich bod chi'n gymwys. Fel arfer mae hwn yn ffeil fodrwy lle gallwch chi roi'r dalenni o'r llyfr log hwn sydd â thyllau yn barod. Mae angen trefnu'ch portffolio yn glir gyda'ch holl dystiolaeth yn cyfeirio at yr unedau.

Ystod

Mae dau fath o ystod yn eich NVQ: ystod perfformiad ac ystod gwybodaeth a dealltwriaeth. Mae'r term 'ystod perfformiad' weithiau'n cael ei ddefnyddio ar gyfer y pethau sydd wedi'u rhestru yn y rhan o'r uned 'Beth mae'n rhaid i chi ei gwmpasu'. Gallwch roi tic yn y meysydd yma o'ch llyfr log yn dilyn arweiniad gan eich asesydd. Mae'r ystod gwybodaeth a dealltwriaeth i'w chanfod yn yr adran 'Rhagor o wybodaeth'. Mae rhannau gydag ystod gwybodaeth i'w gweld mewn print bras yn y rhan o'r uned 'Beth mae'n rhaid i chi ei wybod'. Mae'r ystod gwybodaeth yn cael ei thorri i lawr ymhellach i feysydd gwybodaeth megis deddfwriaeth a restrir yn 'Beth mae'n rhaid i chi ei wybod'. Gallech gael eich profi ar unrhyw faes sydd wedi'i restru yn yr ystod gwybodaeth yn eich asesiad gwybodaeth.

Safonau (a elwir hefyd yn Safonau Galwedigaethol Cenedlaethol, neu SGC)

Mae'r rhain yn disgrifio'r pethau y mae'n rhaid i gyflogai, neu gyflogai potensial, allu eu gwneud yn gyson mewn sefyllfa waith, yn ogystal â phethau y mae'n rhaid iddyn nhw eu gwybod a'u deall er mwyn gwneud eu gwaith yn gymwys. Mae Habia'n gosod y safonau ar gyfer gwaith barbwr. Mae'r safonau hyn wedi cael eu defnyddio i greu eich cymhwyster.

Uned (gorfodol a dewisol)

Prif flociau adeiladu eich dyfarniad: mae pob uned yn disgrifio un agwedd o'ch gwaith.

Galwedigaethol

Mae NVQ yn ddyfarniad galwedigaethol am ei fod yn seiliedig ar sgiliau a gwybodaeth sydd eu hangen arnoch er mwyn gweithio ac adeiladu gyrfa mewn gwaith barbwr.



Am yr awdur

Adam Sloan

Rydw i wedi bod yn y diwydiant ers 1979, gan ddechrau fy ngyrfa yn gweithio i 'nhad, Adam Sloan Senior, barbwr arobryn a'r mentor gorau y gallai unrhyw driniwr gwallt ifanc ddymuno ei gael. Dysgodd i mi sylfeini fy ngyrfa, i ddiweddarau eich sgiliau bob amser, bod â moeseg gwaith wych a bod gwasanaeth cwsmeriaid yn hollbwysig i yrfa lwyddiannus.

Rydw i wastad wedi bod mewn cariad â'r swydd hon. Mae'r yrfa hon wedi fy ngalluogi i ddod yn artist llwyfan, steilydd sesiwn ac i datblygu DVDs addysgol.

Rwy'n eistedd ar y cyrff rheoleiddio ar gyfer trin gwallt yn City & Guilds ac rwy'n aelod o Gyngor y Barbwyr, gan ymgyrchu'n barhaus am gofrestru gwladol.

Mae gen i bum salon llwyddiannus yn Essex a dwy academi sy'n darparu cymwysterau NVQ Lefel 2 a 3 mewn Trin Gwallt a Gwaith Barbwr. Rydw i wedi bod ar dân erioed dros godi safonau trin gwallt a gwaith barbwr i ddynion.

Arweiniodd hyn fi i ffurfio'r Ffederasiwn Trin Gwallt Dynion (MHFed). Mae'r MHFed wedi bod yn llwyddiant byd-eang, gyda'n casgliadau wedi'u cyhoeddi ledled y byd. Rydym yn perfformio ym mhob sioe gwallt yn y DU, gan weithio ochr yn ochr â Chymdeithas Trin Gwallt Prydain. Rydym yn cofleidio technegau barbwr clasurol mewn sioeau ffasiwn a chasgliadau ffotograffig, gan weithio gyda'r goreuon yn y diwydiant.

Mae wedi bod yn anrhydedd gweithio gyda rhai o'r enwau gorau yn y diwydiant wrth roi'r llyfr log hwn at ei gilydd. Dwi'n dymuno'n dda i chi ac mae fy nghyfrinach i lwyddiant yn y diwydiant gwych hwn yn syml: mae addysg yn allweddol. Cofiwch fod y gwaith mwyaf creadigol yn dechrau trwy lwyddo ar y lefel sylfaen.



Rhagair

Ychydig eiriau gan Lee Stafford

Gadewais yr ysgol yn 15 oed heb unrhyw gymwysterau a dechreuais fy ngyrfa trin gwallt yn West End Llundain. Roeddwn i'n teithio pedair awr y dydd i gyrraedd y gwaith ac yn ôl, gan fy mod i'n byw yn Essex, felly roedd fy nyddiau yn hir, fel y gallwch ddychmygu. Ro'n i'n gwneud yr holl waith distadl y mae disgwyl i bob cynorthwydd ei wneud a doeddwn i ddim yn ennill dim arian gan fod fy holl gyflog yn mynd i dalu am fy nhaith i'r gwaith ac yn ôl.

Pam gwnes i weithio'r holl oriau hynny a gwneud yr holl waith distadl am ddim cyflog?

Fe wnes i hynny am yr un rhesymau y mae pob person ifanc yn ei wneud: yn gyfnewid am addysg ac ysbrydoliaeth. Yn anffodus doedd dim ots o gwbl gan y salon yma. Sylweddolais yn gyflym fod y fasnach yn bell ohoni, felly gadewais ar ôl ychydig fisoedd a sefydlu siop yn ystafell fwyta fy mam, lle treuliais chwe blynedd yn torri gwallt mewn ffordd ddigon amheus.

Fe wnes i addo i fi fy hun, pe bawn i byth mewn sefyllfa un diwrnod i fod yn gyfrifol am addysgu pobl ifanc, y byddwn i'n gwneud pethau'n wahanol iawn.

Felly dechreuais fynychu llawer o seminarau - a dod yn gwbl gaeth i addysg. Wrth i'm gyrfa dyfu, dechreuais gyflwyno fy seminarau fy hun ledled y byd. Roeddwn i'n dod yn well ac yn well fel triniwr gwallt fy hun oherwydd mod i'n fy addysgu fy hun yn gyson er mwyn addysgu fy nhîm. Roedd yn golygu fod pawb ar eu hennill. Erbyn hyn dwi'n berchen ar saith salon a dwi'n cyflogi cannoedd o bobl ifanc - a dwi wedi gwneud pethau'n wahanol iawn o ran eu haddysgu. Peidiwch â chamddeall - dwi'n dal i ddisgwyl i'm pobl ifanc weithio oriau hir, gwneud yr holl swyddi angenrheidiol, a dim ond y cyflog cyfredol dwi'n ei dalu. Ond yr hyn dwi'n ei wneud yn wahanol yw rhoi'n ôl iddyn nhw yr hyn maen nhw'n ei roi i mewn, a mwy, ar gyfer addysgu a hyfforddi, gan fy mod yn credu mai dyna'r cyfaddawd teg a moesol.

Roedd yr hyn a ddechreuodd yn benderfyniad moesol i addysgu fy nghynorthwywyr oherwydd y ffordd y cefais fy nhrin pan oeddwn yn ifanc, yn un o'r penderfyniadau mwyaf a wnes i erioed.

Mae addysg yn ffordd o fyw i mi, a dyna wnaeth fy arwain i sefydlu Lee Stafford Education.

Lee Stafford



Crynodeb o gyflawniad unedau

Trwy lofnodi'r crynodeb hwn o gyflawniad unedau rydym yn cadarnhau bod yr holl feini prawf perfformiad, pob ystod a gwybodaeth hanfodol a gofynion dealltwriaeth ar gyfer yr unedau hyn wedi'u cwblhau a bod y dystiolaeth yn ddilys ac wedi'i chasglu o dan yr amodau penodedig y gofynnir amdanynt ar gyfer ardystiad.

Enw'r prentis: _____

Rhif cofrestru'r ymgeisydd: _____

Enw'r ganolfan: _____

Rhif y ganolfan: _____

Canlyniadau'r cymhwyster	Dyddiad	Llofnod Asesydd	Llofnod y prentis	Llofnod SAM (os oes sampl)
Unedau Gorfodol				
201: Ymgynghoriad				
202: Siampŵo, cyflyru a thrin y gwallt a chroen y pen				
209: Torri gwallt gan ddefnyddio technegau barbwr i greu amrywiaeth o edrychiadau				
210: Steilio a gorffen gwallt dynion				
211: Torri blew'r wyneb i siâp				
212: Darparu gwasanaethau eillio				

Llofnod y SAM: _____

Dyddiad: _____



Rhestr gyflawn o unedau

Unedau Gorfodol

Rhaid cyflawni pob uned o'r grŵp hwn.

Rhif yr Uned	Enw'r uned	Lefel	ODDA
201	Ymgynghoriad	2	63
202	Siampŵo, cyflyru a thrin y gwallt a chroen y pen	2	40
209	Torri gwallt gan ddefnyddio technegau barbwr i greu amrywiaeth o edrychiadau	3	180
210	Steilio a gorffen gwallt dynion	2	45
211	Torri blew'r wyneb i siâp	2	82
212	Darparu gwasanaethau eillio	3	110



Ar y dudalen hon a'r ddwy dudalen nesaf, gallwch dicio'r blwch pan fyddwch wedi cyflawni:

- pob arsylwad
- pob canlyniad
- pob 'Beth mae'n rhaid i chi ei gwmpasu'
- pob 'Gwybodaeth a dealltwriaeth'.

Unwaith y byddwch wedi ticio'r rhain, byddwch yn gwybod eich bod wedi cyflawni'r uned a gall eich asesydd wirio a llofnodi.

Gallwch gyfeirio'n ôl at y

tudalennau hyn unrhyw bryd i wirio pa unedau rydych chi wedi'u cyflawni a pha rai sydd ar ôl i'w cyflawni. ○

Efallai y byddwch yn ei chael hi'n ddefnyddiol cadw golwg ar sut rydych chi'n symud drwy'r unedau.

Unedau Gorfodol

201: Ymgynghoriad

- Arsylwadau 1 2 3
Canlyniadau a gyflawnwyd 1 2 3 4 5 6
Yr holl 'Beth mae'n rhaid i chi ei gwmpasu' wedi'u cyflawni
Yr holl 'Wybodaeth a dealltwriaeth' wedi'u cyflawni

Llofnod: _____ Dyddiad: _____

202: Siampŵo, cyflyru a thrin y gwallt a chroen y pen

- Arsylwadau 1 2
Canlyniadau a gyflawnwyd 1 2 3 4
Yr holl 'Beth mae'n rhaid i chi ei gwmpasu' wedi'u cyflawni
Yr holl 'Wybodaeth a dealltwriaeth' wedi'u cyflawni

Llofnod: _____ Dyddiad: _____

209: Torri gwallt gan ddefnyddio technegau barbwr i greu amrywiaeth o edrychiadau

- Arsylwadau 1 2 3 4 5
Canlyniadau a gyflawnwyd 1 2 3 4 5 6 7
Yr holl 'Beth mae'n rhaid i chi ei gwmpasu' wedi'u cyflawni
Yr holl 'Wybodaeth a dealltwriaeth' wedi'u cyflawni

Llofnod: _____ Dyddiad: _____



210: Steilio a gorffen gwallt dynion

Arsylwadau 1 2

Canlyniadau a gyflawnwyd 1 2 3 4

Yr holl 'Beth mae'n rhaid i chi ei gwmpasu' wedi'u cyflawni

Yr holl 'Wybodaeth a dealltwriaeth' wedi'u cyflawni

Dyddiad:

Llofnod:

211: Torri blew'r wyneb i siâp

Arsylwadau 1 2 3 4 5

Canlyniadau a gyflawnwyd 1 2 3 4 5 6

Yr holl 'Beth mae'n rhaid i chi ei gwmpasu' wedi'u cyflawni

Yr holl 'Wybodaeth a dealltwriaeth' wedi'u cyflawni

Dyddiad:

Llofnod:

212: Darparu gwasanaethau eillio

Arsylwadau 1 2 3

Canlyniadau a gyflawnwyd 1 2 3 4 5 6

Yr holl 'Beth mae'n rhaid i chi ei gwmpasu' wedi'u cyflawni

Yr holl 'Wybodaeth a dealltwriaeth' wedi'u cyflawni

Dyddiad:

Llofnod:



A City & Guilds Group Business

Unedau

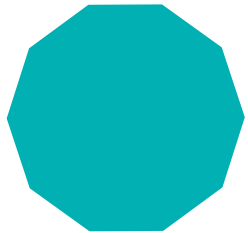

Mae ymgynghori â'ch cleient yn rhan hanfodol o bob gwasanaeth trin gwallt. I ddod yn driniwr gwallt neu'n farbwr llwyddiannus, bydd angen i chi feistrolï'r sgiliau hyn ac un o'r rhai pwysicaf yw cyfathrebu da. Mae angen i chi ddysgu am ffordd o fyw, swydd a hobiau'r cleient, yn ogystal â'u nodweddion gwallt a'u dosbarthiad.

Yn yr uned hon, byddwch yn dysgu sut i ddadansoddi unrhyw broblemau gwallt, croen a chroen y pen, cynnal profion ac adnabod heintiau a phlâu a amheuir. Byddwch hefyd yn dysgu sut i roi cyngor ac argymhellion ar ôl-ofal fel y gall y cleient gynnal ei edrychiad rhwng apwyntiadau ac fel y gall brynu cynhyrchion manwerthu unigol addas i'w defnyddio gartref.

Am beth mae'r uned hon?

Uned 201: Ymgynghoriad

Gorfodol

Mae gan yr uned hon **chwech** o ganlyniadau.

Canlyniad 1

Adnabod gofynion y cleient

Canlyniad 2

Archwilio'r gwallt, y croen a throen y pen

Canlyniad 3

Rhoi cyngor i'ch cleient a chytuno ar wasanaethau a chynhyrchion

Canlyniad 4

Gwybod sut i adnabod gofynion y cleient

Canlyniad 5

Sut i archwilio'r gwallt, y croen a throen y pen

Canlyniad 6

Gwybod sut i gynghori eich cleient a chytuno ar wasanaethau a chynhyrchion

Gwerthoedd ac ymddygiad

Gwnewch yn siŵr bob amser fod eich cleient yn gysurus a holwch a fydden nhw'n hoffi cael lluniaeth a chylchgrawn i'w ddarllen.



Gofynion tystiolaeth

Bydd angen i chi arddangos yn eich gwaith bob dydd eich bod wedi cwrdd â'r safon ar gyfer datblygu sgiliau ymgynghori â chleientiaid. Mae'r safonau'n cynnwys pethau y mae'n rhaid i chi eu gwneud (meini prawf perfformiad), pethau y mae'n rhaid i chi eu cwmpasu (ystod) a phethau y mae'n rhaid i chi eu gwybod (gwybodaeth).

Beth mae'n rhaid i chi ei wneud

Bydd eich asesydd yn arsylwi'r agweddau hyn o'ch perfformiad fel rhan o'r arsylwadau technegol a byddant yn cael eu cofnodi ar o leiaf dri achlysur. Bydd yr arsylwadau hyn yn cael eu cofnodi ar o leiaf dri achlysur o fewn unrhyw rai o'r unedau canlynol:

- Uned 202 Torri gwallt gan ddefnyddio amrywiaeth o dechnegau
- Uned 209 Torri gwallt gan ddefnyddio techneg gwaith barbwr
- Uned 210 Steilio a gorffen gwallt dynion
- Uned 211 Torri blew'r wyneb i siâp
- Uned 212 Gwasanaethau eillio.

Rhaid i chi wneud popeth yn gywir sydd wedi'u rhestru dan 'Beth mae'n rhaid i chi ei wneud' ar y taflenni cwblhau sy'n dilyn. Nid yw efelychiad yn cael ei ganiatáu ar gyfer unrhyw dystiolaeth perfformio yn yr uned hon. Rhaid i chi brofi i'ch asesydd eich bod yn meddu ar y sgiliau angenrheidiol i allu perfformio'n gymwys mewn perthynas â'r holl eitemau yn yr ystod hwn.

Mae'n debygol y bydd y rhan fwyaf o'r dystiolaeth o'ch perfformiad yn cael ei chasglu o'r arsylwi gaiff ei wneud gan eich asesydd ond efallai y bydd gofyn i chi gynhyrchu dystiolaeth arall, megis dystiolaeth tystion, i gefnogi eich perfformiad os nad yw eich asesydd wedi bod yn bresennol.

Dosbarth cyntaf: yr her ddyddiol a'r wefr o fod yn well heddiw na ddoe.

Lesley Spears, Moroccan Oil



bikeriderlondon/Shutterstock.com

Beth mae'n rhaid i chi ei gwmpasu

Uned 201: Ymgynghoriad

Ar gyfer pob un o'r datganiadau canlynol, mae ystod o bethau y mae'n rhaid i chi eu cwmpasu. Rhaid i chi ddangos eich bod wedi:

Ymgynghori â'r mathau canlynol o gleientiaid:
newydd
rheolaidd

Defnyddio pob un o'r dulliau canlynol o adnabod dymuniadau'r cleientiaid:
cwestiynu
arsylwi

Addasu eich cyngor i gymryd i ystyriaeth pob un o'r ffactorau sy'n canlynol cyfyngu neu'n effeithio ar wasanaethau:
Cyflyrau andwyol gwallt, croen a chroen y pen
anghydnawsedd gwasanaethau blaenorol a'r cynhyrchion gafodd eu defnyddio
dosbarthiadau gwallt ffordd o fyw'r cleient canlyniadau profion

Wedi adnabod neu'n gallu disgrifio'r problemau canlynol:
heintiau posibl
plâu posibl

Wedi cymryd i ystyriaeth bob un o'r nodweddion gwallt canlynol:
dwysedd gwallt
gwead gwallt
elastigedd y gwallt
mandylledd gwallt
cyflwr gwallt
patrymau tyfiant gwallt

Wedi defnyddio tri o'r pedwar dosbarthiad canlynol:
Math 1 - Gwallt Syth
Math 2 - Gwallt Tonnog
Math 3 - Gwallt cyrliog
Math 4 - Gwallt Cyrliog lawn

Wedi rhoi'r holl gyngor ac argymhellion canlynol:
Deddfwriaeth gwarchod cwsmeriaid
sut i gynnal eu hedrychiad
cyfnod amser rhwng gwasanaethau
cynhyrchion a gwasanaethau presennol a rhai'r dyfodol

Rhagor o wybodaeth Am fanylion ar ddsbarthiadau gwallt ewch i'r adran 'Rhagor o wybodaeth' yng nghefn y llyfr log hwn.



Geiriau defnyddiol

Uned 201: Ymgynghoriad

Cyflyrau andwyol gwallt, croen a chroen y pen

Gall ffactorau o'r gwallt, y croen neu groen y pen gyfyngu ar ba wasanaethau y gall cleient eu cael; er enghraifft, os oes gan gleient soriasis, yna efallai na fyddai hi'n ddoeth defnyddio llawer o gemegau llym ar y gwallt.

Ffordd o fyw'r cleient

Beth maen nhw'n ei wneud fel swydd, eu hobiau a'u diddordebau; hefyd eu hoedran, ac ati.

Gwybodaeth gyfrinachol

Gall hyn gynnwys agweddau personol ar sgysiau gyda chleientiaid a chydweithwyr, cynnwys cofnodion cleientiaid, manylion personol cleientiaid a staff, cyfeiriadau a rhifau ffôn, agweddau ariannol ar y busnes a hyd yn oed clecs.

Deddfwriaeth diogelu cwsmeriaid

Mae hyn yn diogelu cwsmeriaid rhag arferion gwerthu annheg.

Nodweddion gwallt

Mae gwallt pob person wedi'i lunio'n wahanol oherwydd patrymau twf gwallt, pa mor doreithiog neu brin yw'r gwallt (dwysedd) ac a yw cudynnau'n fain, yn ganolog neu'n fras (gwead) ac ati.

Dosbarthiad gwallt

Mae gwallt wedi'i rannu mewn pedwar grŵp gwahanol - gwallt syth, tonnog, cyrliog a chyrliog iawn.

Deddfwriaeth iechyd a diogelwch

Rheolau a rheoliadau sy'n eich cadw chi a'ch cleientiaid yn ddiogel yn y gwaith.

Heintiau

Gall haint arwain at groen coch a llidus, neu ddatblygu crawn. Os ydych yn amau bod gan eich cleient haint, dylech roi gwybod i'ch goruchwyliwr.

Plâu

Cyflwr lle mae parasitiaid, fel llau pen, yn mynd ar ben a chorff unigolyn ac yna'n byw oddi ar y maetholion a geir yn eu croen, eu gwaed a'u meinweoedd.

Cyfarwyddiadau'r gwneuthurwyr

Canllawiau penodol sy'n cael eu cyhoeddi gan wneuthurwyr neu gyflenwyr o gynhyrchion neu gyfarpar mewn perthynas â'u defnyddio yn ddiogel ac yn effeithiol.

Profion

Gall profion fod ar y gwallt neu ar groen y pen. Enghraifft o brawf croen fyddai'r hyn sy'n cael ei wneud cyn gwasanaeth lliw i sicrhau nad oedd gan gleient alergedd i'r cynnyrch; gallai prawf gwallt fod yn wiriad anghydawnsedd i weld a oes unrhyw halwynau metelaidd yn y gwallt.

Gwnewch yn siŵr eich bod yn egluro prif bwyntiau'r ymgynghoriad cyn symud ymlaen at bwnc arall.



Dalen cwblhau arsylwi

Uned 201: Ymgynghoriad

Beth mae'n rhaid i chi ei wneud

Canlyniad 1

Gallu ymgynghori gyda chleientiaid a'u cynghori

- a Paratoi i ymgynghori gyda chleientiaid a'u cynghori
- b Defnyddio dulliau gwaith diogel a hylan drwy gydol y gwasanaethau
- c Gwneud gwasanaethau ymgynghori
- ch Cynnal profion perthnasol
- d Darparu cyngor ac argymhellion i gleientiaid

O fewn eich gwaith, rhaid i chi ddangos i'ch asesydd eich bod yn gallu gwneud y canlynol. Byddwch yn cael eich arsylwi nifer o weithiau fel rhan o bob arsylwad technegol (fel canllaw, ar o leiaf dri achlysur). Rhaid i'r arsylwadau hyn gynnwys gwahanol unedau technegol. Bob tro y byddwch yn cyflawni'r holl bwyntiau sydd wedi'u rhestru bydd eich asesydd yn ticio'r cylch ac yn nodi'r dyddiad.

	1	2	3		
Arsylwi	<input type="radio"/>	<input type="radio"/>	<input type="radio"/>	<input type="radio"/>	<input type="radio"/>
Dyddiad					
Llofnod yr ymgeisydd					
Llofnod Asesydd					
Llofnod SAM (os oes sampl)					
Llofnod SAA (os oes sampl)					



Gwerthoedd ac ymddygiad

Unwaith y byddwch wedi cwblhau'r ymgynghoriad, cofiwch fynd dros y gwasanaeth rydych chi'n mynd i'w gwblhau i sicrhau bod eich cleient yn deall yn llwyr.



Dalen cwblhau arsylwi

Uned 201: Ymgynghoriad

Cyn ticio'r cylchoedd isod, rhaid i chi wneud yn siŵr eich bod wedi cyflawni 'Beth mae'n rhaid i chi ei wneud' ar gyfer Canlyniad 1.

Cleientiaid

Ticiwch y mathau o gleientiaid rydych chi'n ymgynghori â nhw ym mhob arsylwad.

Rhaid i chi ymgynghori â'r ddau fath o gleient.

	1	2	3		
Newydd	<input type="radio"/>	<input type="radio"/>	<input type="radio"/>	<input type="radio"/>	<input type="radio"/>
Rheolaidd	<input type="radio"/>	<input type="radio"/>	<input type="radio"/>	<input type="radio"/>	<input type="radio"/>

Adnabod

Ticiwch y dull o adnabod dymuniadau cleientiaid a ddefnyddiwyd ym mhob arsylwad. Rhaid i chi ddefnyddio'r ddau fath o ddull adnabod.

	1	2	3		
Holi	<input type="radio"/>	<input type="radio"/>	<input type="radio"/>	<input type="radio"/>	<input type="radio"/>
Arsylwi	<input type="radio"/>	<input type="radio"/>	<input type="radio"/>	<input type="radio"/>	<input type="radio"/>

Ffactorau sy'n cyfyngu neu'n effeithio ar wasanaethau

Ticiwch y ffactorau yr ydych wedi addasu eich cyngor amdanynt ym mhob arsylwad. Rhaid i chi gymryd pob un o'r ffactorau i ystyriaeth.

	1	2	3		
Cyflyrau andwyol gwallt, croen a chroen y pen	<input type="radio"/>	<input type="radio"/>	<input type="radio"/>	<input type="radio"/>	<input type="radio"/>
Anghydnawsedd gwasanaethau blaenorol a'r cynhyrchion gafodd eu defnyddio	<input type="radio"/>	<input type="radio"/>	<input type="radio"/>	<input type="radio"/>	<input type="radio"/>
Dosbarthiad gwallt	<input type="radio"/>	<input type="radio"/>	<input type="radio"/>	<input type="radio"/>	<input type="radio"/>
Ffordd o fyw'r cleient	<input type="radio"/>	<input type="radio"/>	<input type="radio"/>	<input type="radio"/>	<input type="radio"/>
Canlyniadau profion	<input type="radio"/>	<input type="radio"/>	<input type="radio"/>	<input type="radio"/>	<input type="radio"/>

Problemau

Ticiwch y problemau sy'n cael eu hadnabod neu eu disgrifio ym mhob arsylwad. Rhaid i chi adnabod neu ddisgrifio'r ddau yn y problemau canlynol.

	1	2	3		
Heintiau posibl	<input type="radio"/>	<input type="radio"/>	<input type="radio"/>	<input type="radio"/>	<input type="radio"/>
Plâu posibl	<input type="radio"/>	<input type="radio"/>	<input type="radio"/>	<input type="radio"/>	<input type="radio"/>

Parhad ar y dudalen nesaf



Dalen cwblhau arsylwi Parhad

Uned 201: Ymgynghoriad

Nodweddion gwallt

Ticiwch y nodweddion gwallt sydd wedi eu cymryd i ystyriaeth ym mhob arsylwad. Rhaid i chi gymryd pob un o'r nodweddion gwallt i ystyriaeth.

	1	2	3		
Dwysedd gwallt	<input type="radio"/>	<input type="radio"/>	<input type="radio"/>	<input type="radio"/>	<input type="radio"/>
Gwead gwallt	<input type="radio"/>	<input type="radio"/>	<input type="radio"/>	<input type="radio"/>	<input type="radio"/>
Elastigedd y gwallt	<input type="radio"/>	<input type="radio"/>	<input type="radio"/>	<input type="radio"/>	<input type="radio"/>
Mandylledd gwallt	<input type="radio"/>	<input type="radio"/>	<input type="radio"/>	<input type="radio"/>	<input type="radio"/>
Cyflwr gwallt	<input type="radio"/>	<input type="radio"/>	<input type="radio"/>	<input type="radio"/>	<input type="radio"/>
Patrymau tyfiant gwallt	<input type="radio"/>	<input type="radio"/>	<input type="radio"/>	<input type="radio"/>	<input type="radio"/>

Dosbarthiad gwallt

Ticiwch y dosbarthiadau gwallt sy'n cael eu gweld ym mhob arsylwad. Rhaid i chi weld tri o'r pedwar dosbarth.

	1	2	3		
Math 1 - Gwallt Syth	<input type="radio"/>	<input type="radio"/>	<input type="radio"/>	<input type="radio"/>	<input type="radio"/>
Math 2 - Gwallt Tonnog	<input type="radio"/>	<input type="radio"/>	<input type="radio"/>	<input type="radio"/>	<input type="radio"/>
Math 3 - Gwallt cyrliog	<input type="radio"/>	<input type="radio"/>	<input type="radio"/>	<input type="radio"/>	<input type="radio"/>
Math 4 - Gwallt Cyrliog lawn	<input type="radio"/>	<input type="radio"/>	<input type="radio"/>	<input type="radio"/>	<input type="radio"/>

Cyngor ac argymhellion

Ticiwch y cyngor a'r argymhellion gafodd eu rhoi ym mhob arsylwad. Rhaid i chi roi'r holl gyngor ac argymhellion.

	1	2	3		
Deddfwriaeth gwarchod cwsmeriaid	<input type="radio"/>	<input type="radio"/>	<input type="radio"/>	<input type="radio"/>	<input type="radio"/>
Sut i gynnal eu hedrychiad	<input type="radio"/>	<input type="radio"/>	<input type="radio"/>	<input type="radio"/>	<input type="radio"/>
Cyfnod amser rhwng gwasanaethau	<input type="radio"/>	<input type="radio"/>	<input type="radio"/>	<input type="radio"/>	<input type="radio"/>
Cynhyrchion a gwasanaethau presennol a rhai'r dyfodol	<input type="radio"/>	<input type="radio"/>	<input type="radio"/>	<input type="radio"/>	<input type="radio"/>

	1	2	3		
Arsylwi	<input type="radio"/>	<input type="radio"/>	<input type="radio"/>	<input type="radio"/>	<input type="radio"/>
Dyddiad					
Llofnod yr ymgeisydd					
Llofnod Asesydd					
Llofnod SAM (os oes sampl)					
Llofnod SAA (os oes sampl)					

Ffurflen sylwadau

Uned 201: Ymgynghoriad

Gall y ffurflen hon gael ei defnyddio ar gyfer sylwadau asesydd/ymgeisydd os oes angen.

Sylwadau	Dyddiad
1	
2	
3	



Gwerthoedd ac ymddygiad

Yn ystod yr ymgynghoriad, gwnewch yn siŵr eich bod ar lefel llygad gyda'ch cleient. Gallai hyn olygu bod angen i chi eistedd ar stôl dorri ger eich cleient.

Dalen cwblhau gwybodaeth

Uned 201: Ymgynghoriad

Beth mae'n rhaid i chi ei wybod

Canlyniad 4

Gwybod sut i adnabod gofynion y cleient

4.1 Disgrifio sut i gyfathrebu'n effeithiol wrth gynnal gwasanaethau ymgynghori

4.1 a pam mae cyfathrebu effeithiol yn bwysig i fusnes eich salon

Gwybodaeth orfodol

4.1 b sut i ddefnyddio technegau ymgynghori effeithiol wrth gyfathrebu gyda chleientiaid o wahanol gefndiroedd diwylliannol a chrefyddol, oedran, anableddau a rhywedd

Gwybodaeth orfodol

4.1c y sgiliau holi a gwrando sydd eu hangen arnoch i ganfod gwybodaeth Gwybodaeth wedi'i chasglu

4.1 d pam mae hi'n bwysig annog a chaniatáu amser i gleientiaid holi cwestiynau Gwybodaeth orfodol

4.1e y gwahanol fathau o gymhorthion gweledol all helpu gydag ymgynghori â chleientiaid Gwybodaeth wedi'i chasglu

42 Esbonio pwysigrwydd dilyn deddfwriaeth berthnasol gyfredol

42 a rheolau'r salon ar gadw cyfrinachedd a phreifatrwydd

Gwybodaeth orfodol

42 b pwysigrwydd peidio â gwahaniaethu yn erbyn cleientiaid gydag anableddau a salwch a pham

Gwybodaeth orfodol

Byddwch yn cael eich asesu ar eich gwybodaeth a'ch dealltwriaeth o'r pwyntiau canlynol. Bydd pob gwybodaeth sydd wedi'i labelu'n orfodol yn cael ei hasesu drwy gyfrwng prawf ar-lein neu papur ysgrifenedig.

Mae rhai meysydd gwybodaeth yn ymddangos mewn mwy nag un uned. Mae'r rhain wedi'u lliwio'n wyrdd ac yn ymddangos mewn prawf gwybodaeth draws uned. Bydd hyn yn cael ei asesu drwy brawf ar-lein, papur ysgrifenedig neu gwestiynau llafar.

Mae rhai meysydd gwybodaeth yn ymddangos yn llwyd ac wedi'u labelu fel gwybodaeth wedi'i chasglu. Ni fydd y meysydd hyn yn ymddangos mewn unrhyw brofion ysgrifenedig neu ar-lein, ond byddant yn cael eu harsylwi pan fyddwch yn cael eich asesu ar eich sgiliau ymarferol.

Parhad ar y dudalen nesaf



Defnyddio cymhorthion gweledol i helpu i gyfathrebu a chefnogi ymgynghoriad eich cleient.

Dalen cwblhau gwybodaeth Parhad

Uned 201: Ymgynghoriad

Canlyniad 5

Sut i archwilio'r gwallt, y croen a chroen y pen

5.1	Amlinellu'r cyfrifoldebau dros iechyd a diogelwch yn ei rôl ei hun	
5.1a	ein cyfrifoldebau o dan ddeddfwriaeth, safonau a chanllawiau perthnasol ar iechyd a diogelwch perthnasol presennol fel Deddf Iechyd a Diogelwch yn y Gwaith ac ati 1974 a deddfwriaeth berthnasol arall gwybodaeth	Gwybodaeth draws-uned
5.1b	eich cyfrifoldebau a'ch rhesymau dros gynnal eich hylendid personol, amddiffyniad ac ymddangosiad eich hun	Gwybodaeth wedi'i chasglu
5.1c	gweithdrefnau salon a chyfarwyddiadau cynhyrchwyr mewn perthynas â chynnal profion	Gwybodaeth wedi'i chasglu
5.2	Disgrifio pryd a sut y mae profion yn cael eu cynnal	
5.2a	sut a phryd mae profion yn cael eu cynnal ar wallt	Gwybodaeth wedi'i chasglu
5.3	Esbonio sut mae canlyniadau profion yn dylanwadu ar wasanaethau	
5.3a	pwysigrwydd cynnal profion a'r canlyniadau potensial o fethu â gwneud hynny	Gwybodaeth orfodol
5.4	Esbonio pam mae hi'n bwysig adnabod ffactorau allai gyfyngu neu effeithio ar wasanaethau	
5.4a	pam mae hi'n bwysig adnabod ffactorau allai gyfyngu neu effeithio ar wasanaethau a chynhyrchion y gellir eu defnyddio	Gwybodaeth orfodol
5.5	Esbonio sut y gall ffactorau gyfyngu neu effeithio ar wasanaethau a'r dewis o gynhyrchion	
5.5	sut mae ffordd o fyw, cyflyrau andwyol gwallt, croen a chroen y pen, anghydnawsedd gwasanaethau a chynhyrchion blaenorol yn cyfyngu neu'n effeithio ar y gwasanaethau a'r cynhyrchion y gellir eu cynnig i'r cleientiaid	Gwybodaeth orfodol
5.6	Disgrifio sut i adnabod problemau gwallt, croen a chroen y pen a'r camau angenrheidiol i'w cymryd	
5.6a	sut i adnabod problemau gwallt, croen a chroen y pen	Gwybodaeth orfodol
5.6b	sut i adnabod heintiau a phlâu posibl sydd angen eu riportio a nodi i bwy y dylid eu riportio	Gwybodaeth orfodol

Parhad ar y dudalen nesaf

Dalen cwblhau gwybodaeth Parhad

Uned 201: Ymgynghoriad

Canlyniad 6

Gwybod sut i gynghori eich cleient a chytuno ar wasanaethau a chynhyrchion

6.1 Adnabod y gwahanol nodweddion a dosbarthiadau gwallt

6.1a y gwahanol fathau o nodweddion gwallt Gwybodaeth orfodol

6.1b y gwahanol fathau o ddosbarthiadau gwallt Gwybodaeth orfodol

6.2 Disgrifio strwythur sylfaenol y gwallt a'r croen

6.2a strwythur sylfaenol y gwallt a'r croen Gwybodaeth orfodol

6.3 Disgrifio cylch tyfu'r gwallt

6.3a cylch tyfu'r gwallt Gwybodaeth orfodol

6.4 Esbonio'r gwasanaethau a'r cynhyrchion sydd ar gael i'w defnyddio yn eich salon

6.4a y gwasanaethau a'r cynhyrchion sydd ar gael i'w defnyddio yn eich salon Gwybodaeth wedi'i chasglu

6.5 Esbonio eich cyfrifoldebau cyfreithiol wrth ddisgrifio nodweddion a buddion cynhyrchion a gwasanaethau

6.5a eich cyfrifoldebau cyfreithiol wrth ddisgrifio nodweddion a buddion cynhyrchion a gwasanaethau Gwybodaeth orfodol

Parhad ar y dudalen nesaf

Cofiwch wirio am heintiau a phlâu posibl. Mae impetigo yn ymddangos fel smotiau crofennog melyn ar y croen ac mae'n heintus dros ben; felly ni ddylid cynnig unrhyw un o wasanaethau'r salon.



Dalen cwblhau gwybodaeth Parhad

Uned 201: Ymgynghoriad

6.6	Disgrifio strwythur prisio eich salon	
6.6a	strwythur prisio eich salon	Gwybodaeth wedi'i chasglu
6.7	Disgrifio sut i gyfrifo'r pris tebygol am wasanaethau	
6.7	a sut i gyfrifo'r pris tebygol am wasanaethau	Gwybodaeth wedi'i chasglu
6.8	Esbonio pwysigrwydd darparu cyngor ac argymhellion i'r cleient	
6.8a	pwysigrwydd rhoi disgwyliadau realistig i'r cleient	Gwybodaeth orfodol
6.8b	pwysigrwydd darparu cyngor ac argymhellion ar y cynhyrchion a'r gwasanaethau sy'n cael eu darparu yn y salon	Gwybodaeth draws uned

Rhagor o wybodaeth

Am ragor o fanylion ar yr ystod gwybodaeth a dealltwriaeth yn yr uned hon ewch i'r adran 'Rhagor o wybodaeth' yng nghefn y llyfr log hwn.



Ticiwch os mai prawf ar-lein oedd yn profi'r wybodaeth orfodol Dyddiad

Ticiwch os mai prawf ysgrifenedig oedd yn profi'r wybodaeth orfodol Dyddiad

Ticiwch os mai prawf ar-lein oedd y prawf gwybodaeth draws uned Dyddiad

Ticiwch os mai prawf ysgrifenedig oedd y prawf gwybodaeth draws uned Dyddiad

Cynghorion ac awgrymiadau

Gofynnwch gwestiynau agored wrth gyfathrebu gyda'ch cleient. Cwestiynau yw'r rhain fel arfer sy'n cychwyn gyda 'sut', 'pryd', 'pwy', 'beth', 'pam'.

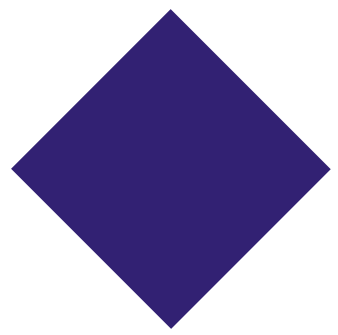

Siampwô, cyflyru a thrin y gwallt a chroen y pen

Y triniaethau siampwô a chyflyru yw'r gwasanaethau cyntaf y mae'r cleient yn eu profi yn y salon a gallant osod y naws am weddill eu hymweliad. Mae siampwô a chyflyru cywir yn glanhau'r gwallt a chroen y pen, yn helpu i'w cadw'n iach ac yn hanfodol i sicrhau bod y

gwasanaethau trin gwallt sy'n dilyn yn gweithio'n iawn ac yn rhoi'r canlyniadau gorau. Yn yr uned hon, byddwch yn dysgu sut i drin gwahanol gyflyrau gwallt a chroen y pen gan ddefnyddio siampwau a chyflyrwyr. Byddwch hefyd yn dysgu sut i ddefnyddio symudiadau tylino yn gywir wrth siampwô a chyflyru gwallt.

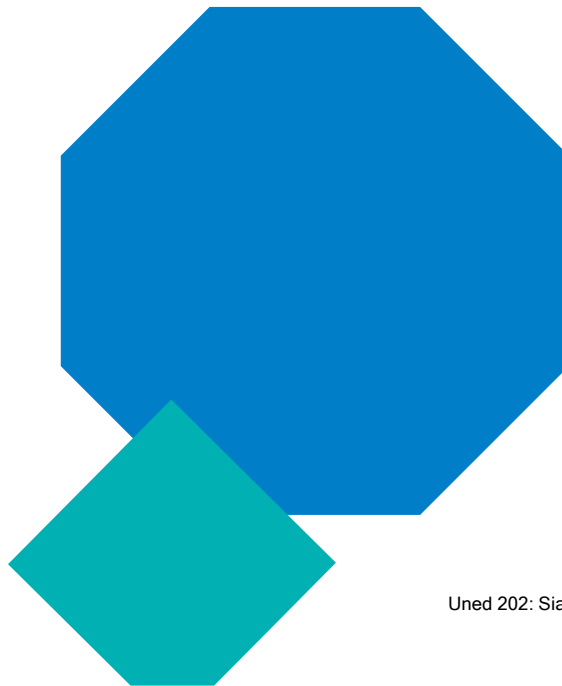

Am beth mae'r uned hon?

Uned 202 Siampwô, cyflyru a thrin y gwallt a chroen y pen

Gorfodol

Mae gan yr uned hon **bedwar** o ganlyniadau.

Canlyniad 1

Defnyddio dulliau gwaith diogel wrth siampwô, cyflyru a thrin y gwallt a chroen y pen

Canlyniad 2

Gwybod sut mae polisiau a gweithdrefnau iechyd a diogelwch yn effeithio ar wasanaethau siampwô, cyflyru a thrin croen y pen

Canlyniad 3

Siampwô, cyflyru a thrin y gwallt a chroen y pen

Canlyniad 4

Gwybod sut i siampwô, cyflyru a thrin y gwallt a chroen y pen



Gofynion tystiolaeth

Rhaid i chi ddangos yn ymarferol yn eich gwaith o ddydd i ddydd eich bod wedi cwrdd â'r safon ar gyfer siampwô, cyflyru a thrin y gwallt a chroen y pen. Mae'r safonau'n cynnwys pethau y mae'n rhaid i chi eu gwneud (meini prawf perfformiad), pethau y mae'n rhaid i chi eu cwmpasu (ystod) a phethau y mae'n rhaid i chi eu gwybod (gwybodaeth).

Beth mae'n rhaid i chi ei wneud

Bydd eich asesydd yn arsylwi'r agweddau hyn o'ch perfformiad ar o leiaf ddau achlysur. Rhaid i chi wneud yn gywir yr holl bethau sydd wedi'u rhestru dan 'Beth mae'n rhaid i chi ei wneud' ar y taflenni llofnodi cwblhau sy'n dilyn. Nid yw efelychiad yn cael ei ganiatáu ar gyfer unrhyw dystiolaeth perfformio yn yr uned hon. Rhaid i chi brofi i'ch asesydd eich bod yn meddu ar y sgiliau angenrheidiol i allu perfformio'n gymwys mewn perthynas â'r holl eitemau yn yr ystod hwn.

Mae'n debygol y bydd y rhan fwyaf o'r dystiolaeth o'ch perfformiad yn cael ei chasglu o'r arsylwi gaiff ei wneud gan eich asesydd ond efallai y bydd gofyn i chi gynhyrchu tystiolaeth arall, megis tystiolaeth tystion, i gefnogi eich perfformiad os nad yw eich asesydd wedi bod yn bresennol.

Wrth siampwô gwallt cyrliog iawn, cyn ychwanegu dŵr, defnyddiwch olew ysgafn i ddatglymu'r gwallt. »

Shelly Dalton

Beth mae'n rhaid i chi ei gwmpasu

Uned 202: Siampwô, cyflyru a thrin y gwallt a chroen y pen

Ar gyfer pob un o'r datganiadau canlynol, mae ystod o bethau y mae'n rhaid i chi eu cwmpasu. Rhaid i chi ddangos eich bod wedi:

Addasu eich technegau siampwô ar gyfer tri o'r pum cyflwr gwallt canlynol:

wedi'i niweidio

cynnyrch yn crynhoi

normal

olewog

sych

Addasu eich technegau siampwô ar gyfer tri o'r pum cyflwr croen y pen canlynol:

wedi'i effeithio gan gen

olewog

sych

cynnyrch yn crynhoi

normal

Wedi defnyddio dwy o'r tair techneg tylino siampwô canlynol:

effleurage

cylchol

ffrithiant

Wedi defnyddio pob un o'r cynhyrchion cyflyru:

arwyneb treiddiol

triniaeth croen y pen

Wedi defnyddio'r ddwy dechneg tylino cyflyrydd canlynol:

effleurage

petrissage

Wedi rhoi'r holl gyngor ac argymhellion canlynol:

technegau cywir

datod clymau

cynhyrchion siampwô a chyflyru addas

cyfnod amser rhwng gwasanaethau

cynhyrchion a gwasanaethau presennol a rhai'r dyfodol

Gwerthoedd ac ymddygiad

Os gwelwch chi fod angen adnewyddu'r stoc o siampwô a chyflyrydd, dilynwch weithdrefnau'r salon i gael stoc newydd.



Cynghorion ac awgrymiadau

Cofiwch sychu eich dwylo'n drylwyr ar ôl siampwô a chyflyru i helpu i osgoi dermatitis.

Geiriau defnyddiol

Uned 202: Siampwô, cyflyru a thrin y gwallt a chroen y pen

Cynhyrchion tylino

Gall y rhain gynnwys cyflyrwyr arwyneb, cyflyrwyr treiddiol neu driniaethau croen y pen. Mae pob un o'r rhain ar gael fel cynhyrchion i'w golchi allan neu i'w gadael i mewn.

Gwrth-arwyddion

Pan fydd gan gleient wrth-arwyddion, mae'n golygu bod ganddo gyflwr neu arwydd gweladwy o fod wedi cael adwaith andwyol i feddyginiaeth, i gynnyrch neu i wasanaeth.

Traws-heintiad

Pan fydd clefyd yn cael ei drosglwyddo o un person i'r llall, oherwydd hylendid gwael.

Traws-bla

Pan fydd pla o barasitiaid, fel llau pen, yn cael ei drosglwyddo o un person i'r llall.

Dermatitis (a elwir weithiau'n 'dermatitis cyswllt')

Cyflwr croen sy'n gallu bod yn ddolurus, yn goch ac yn goslyd. Weithiau mae trinwyr gwallt yn dioddef o hyn, rhwng y bysedd, drwy defnyddio cemegau mewn cynhyrchion fel toddiannau pyrm a siampwês. Gellir ei atal trwy ddefnyddio eli rhwystrol neu fenig, sychu'r dwylo'n iawn a defnyddio hufen llaw dda rhwng gwasanaethau.

Effleurage

Symudiad mwytho tyner.

Arferion gwaith amgylcheddol a chynaliadwy

Blaenoriaethau sy'n lleihau niwed i'r amgylchedd a hefyd yn lleihau gwastraffu adnoddau.

Tylino ffrithiant

Symudiad rhwbio trwyadl gan ddefnyddio padiau'r bysedd. Mae'n gynhyrfiol yn hytrach nag ymlaciol ac nid yw'n cael ei wneud bob amser. Dim ond am ychydig funudau y mae'n cael ei wneud, gan weithio o'r blaen i'r cefn.

Cyflyrwyr treiddiol

Cynhyrchion wedi'u dylunio i drwsio a chryfhau strwythur ffisegol y gwallt.

Petrissage

Symudiad tylino araf a chadarn.

Cylchol

Symudiad cylchol cadarn gan ddefnyddio padiau'r bysedd dros arwyneb croen yr wyneb.

Sterileiddiad

Dinistrio micro-organebau yn llwyr.

Cynhyrchion cyflyru arwyneb

Cynhyrchion wedi'u dylunio i ychwanegu lleithder i'r gwallt er mwyn gwella sglein a gwead.



Dalen cwblhau arsylwad

Uned 202: Siampwô, cyflyru a thrin y gwallt a chroen y pen

Beth mae'n rhaid i chi ei wneud

Canlyniad 1

Gallu siampwô, cyflyru a thrin y gwallt a chroen y pen

- a Paratoi ar gyfer gwasanaethau siampwô, cyflyru a thriniaeth
- b Defnyddio dulliau gwaith diogel a hylan drwy gydol y gwasanaethau
- c Ymgynghori gyda chleientiaid ynghylch gwasanaethau a chanlyniadau profion
- ch Dewis cynhyrchion, offer a chyfarpar addas
- d Gwneud gwasanaethau siampwô, cyflyru a thriniaeth
- dd Darparu cyngor ac argymhellion i gleientiaid ar y gwasanaeth(au) sy'n cael eu darparu

O fewn eich gwaith, rhaid i chi ddangos i'ch asesydd eich bod yn gallu gwneud y canlynol. Cewch eich arsylwi sawl gwaith (fel canllaw, ar o leiaf ddau achlysur). Bob tro y byddwch yn cyflawni'r holl bwyntiau sydd wedi'u rhestru bydd eich asesydd yn ticio'r cylch ac yn nodi'r dyddiad.

	1	2		
Arsylwi	<input type="radio"/>	<input type="radio"/>	<input type="radio"/>	<input type="radio"/>
Dyddiad				
Llofnod yr ymgeisydd				
Llofnod Asesydd				
Llofnod SAM (os oes sampl)				
Llofnod SAA (os oes sampl)				

Cynghorion ac awgrymiadau

Wrth gribo gwallt gwlyb, dylech gychwyn ar y pen a chofiwch weithio drwy'r gwallt yn ofalus iawn i wneud yn siŵr nad ydych chi'n achosi anghysur i'r cleient drwy dynnu'r gwallt.



Dalen cwblhau arsylwi Parhad

Uned 202: Siampwô, cyflyru a thrin y gwallt a chroen y pen

Cyn ticio'r cylchoedd isod, rhaid i chi wneud yn siŵr eich bod wedi cyflawni 'Beth mae'n rhaid i chi ei wneud' ar gyfer Canlyniad 1.

Cyflwr gwallt

Ticiwch y cyflyrau gwallt sydd wedi eu cymryd i ystyriaeth ym mhob arsylwad. Rhaid i chi addasu eich technegau siampwô ar gyfer tri o'r pum cyflwr gwallt.

	1	2		
Wedi'i niweidio	<input type="radio"/>	<input type="radio"/>	<input type="radio"/>	<input type="radio"/>
Cynnyrch yn crynhoi	<input type="radio"/>	<input type="radio"/>	<input type="radio"/>	<input type="radio"/>
Normal	<input type="radio"/>	<input type="radio"/>	<input type="radio"/>	<input type="radio"/>
Olewog	<input type="radio"/>	<input type="radio"/>	<input type="radio"/>	<input type="radio"/>
Sych	<input type="radio"/>	<input type="radio"/>	<input type="radio"/>	<input type="radio"/>

Cyflwr croen y pen

Ticiwch y cyflyrau croen y pen sydd wedi eu cymryd i ystyriaeth ym mhob arsylwad. Rhaid i chi addasu eich technegau siampwô ar gyfer tri o'r pum cyflwr croen y pen.

	1	2		
Wedi'i effeithio gan gen pen	<input type="radio"/>	<input type="radio"/>	<input type="radio"/>	<input type="radio"/>
Olewog	<input type="radio"/>	<input type="radio"/>	<input type="radio"/>	<input type="radio"/>
Sych	<input type="radio"/>	<input type="radio"/>	<input type="radio"/>	<input type="radio"/>
Cynnyrch yn crynhoi	<input type="radio"/>	<input type="radio"/>	<input type="radio"/>	<input type="radio"/>
Normal	<input type="radio"/>	<input type="radio"/>	<input type="radio"/>	<input type="radio"/>

Technegau tyliino siampwô

Ticiwch y technegau tyliino siampwô a ddefnyddiwyd ym mhob arsylwad. Rhaid i chi wneud dwy o'r tair techneg tyliino siampwô.

	1	2		
Effleurage	<input type="radio"/>	<input type="radio"/>	<input type="radio"/>	<input type="radio"/>
Cylchol	<input type="radio"/>	<input type="radio"/>	<input type="radio"/>	<input type="radio"/>
Ffrithiant	<input type="radio"/>	<input type="radio"/>	<input type="radio"/>	<input type="radio"/>

Cynhyrchion cyflyru

Ticiwch y cynhyrchion a ddefnyddiwyd ym mhob arsylwad. Rhaid i chi ddefnyddio pob un o'r cynhyrchion.

	1	2		
Arwyneb	<input type="radio"/>	<input type="radio"/>	<input type="radio"/>	<input type="radio"/>
Treiddiol	<input type="radio"/>	<input type="radio"/>	<input type="radio"/>	<input type="radio"/>
Triniaeth croen y pen	<input type="radio"/>	<input type="radio"/>	<input type="radio"/>	<input type="radio"/>

Technegau tyliino cyflyru

Ticiwch y technegau tyliino cyflyru a ddefnyddiwyd ym mhob arsylwad. Rhaid i chi wneud y ddwy dechneg tyliino cyflyrydd.

	1	2		
	<input type="radio"/>	<input type="radio"/>	<input type="radio"/>	<input type="radio"/>



Effleurage	<input type="radio"/>	<input type="radio"/>	<input type="radio"/>	<input type="radio"/>
Petrissage	<input type="radio"/>	<input type="radio"/>	<input type="radio"/>	<input type="radio"/>

Parhad ar y dudalen nesaf

Dalen cwblhau arsylwi Parhad

Uned 202: Siampŵo, cyflyru a thrin y gwallt a chroen y pen

Cyngor ac argymhellion

Ticiwch y cyngor a'r argymhellion gafodd eu rhoi ym mhob arsylwad. Rhaid i chi roi'r holl gyngor ac argymhellion.

	1	2		
Technegau cywir datod clymau	<input type="radio"/>	<input type="radio"/>	<input type="radio"/>	<input type="radio"/>
Cynhyrchion siampŵ a chyflyru addas	<input type="radio"/>	<input type="radio"/>	<input type="radio"/>	<input type="radio"/>
Cyfnod amser rhwng gwasanaethau	<input type="radio"/>	<input type="radio"/>	<input type="radio"/>	<input type="radio"/>
Cynhyrchion a gwasanaethau presennol a rhai'r dyfodol	<input type="radio"/>	<input type="radio"/>	<input type="radio"/>	<input type="radio"/>

	1	2		
Arsylwi	<input type="radio"/>	<input type="radio"/>	<input type="radio"/>	<input type="radio"/>
Dyddiad				
Llofnod yr ymgeisydd				
Llofnod Asesydd				
Llofnod SAM (os oes sampl)				
Llofnod SAA (os oes sampl)				

☑ Mae cen pen (*dandruff*) yn groen pen olewog, nid un sych - felly peidiwch â rhwbio olewau ar groen y pen i gael gwared arno. Defnyddiwch leddfyddion penodol gwrth-gen pen i groen y pen yn hytrach. ☑
Phillip Kingsley



Ffurflen sylwadau

Uned 202: Siampwô, cyflyru a thrin y gwallt a chroen y pen

Gall y ffurflen hon gael ei defnyddio ar gyfer sylwadau asesydd/ymgeisydd os oes angen.

Sylwadau	Dyddiad
1	
2	



Dalen cwblhau gwybodaeth

Uned 202: Siampwô, cyflyru a thrin y gwallt a chroen y pen

Beth mae'n rhaid i chi ei wybod

Canlyniad 2

Gwybod sut mae polisiau a gweithdrefnau iechyd a diogelwch yn effeithio ar wasanaethau siampwô, cyflyru a thrin croen y pen

21 Amlinellu eich cyfrifoldebau eich hun dros iechyd a diogelwch

2.1a eich cyfrifoldebau o ran iechyd a diogelwch fel y'u diffinnir gan unrhyw ddeddfwriaeth benodol sy'n trafod rôl eich swydd

2.1b yr ystod o ddillad amddiffynnol ddylai fod ar gael i chi ac i'ch cleient
Gwybodaeth wedi'i chasglu

2.1c pwysigrwydd glendid ac ymddangosiad personol i gynnal iechyd a diogelwch yn eich gweithle
Gwybodaeth draws uned

22 Disgrifio'r peryglon potensial a'r risgiau posibl all ddigwydd yn y gweithle ac effeithio ar wasanaethau

2.2a y peryglon a'r risgiau sy'n bodoli yn eich gweithle a'r arferion gweithio diogel y mae'n rhaid i chi eu dilyn
Gwybodaeth draws uned

23 Disgrifio dulliau ac arferion gwaith diogel a hylan y mae'n rhaid eu dilyn drwy gydol y gwasanaethau

2.3a gofynion eich salon ar gyfer paratoi'r cleient
Gwybodaeth wedi'i chasglu

2.3b sut y gall osgo eich cleient a'ch osgo eich hun effeithio ar y canlyniad a ddymunir a lleihau blinder a'r risg o anaf
Gwybodaeth draws uned

2.3c y gwahanol fathau o ddulliau gweithio sy'n hyrwyddo arferion gwaith amgylcheddol a chynaliadwy
Gwybodaeth draws uned

2.3d y dulliau cywir o waredu gwastraff
Gwybodaeth wedi'i chasglu

Byddwch yn cael eich asesu ar eich gwybodaeth a'ch dealltwriaeth o'r pwyntiau canlynol. Bydd yr holl wybodaeth sydd wedi'i nodi'n orfodol yn cael ei hasesu drwy brawf ar-lein neu bapur ysgrifenedig.

Mae rhai meysydd gwybodaeth yn ymddangos mewn mwy nag un uned. Mae'r rhain wedi'u lliwio'n **wyrdd** ac yn ymddangos mewn prawf gwybodaeth draws uned. Bydd hyn yn cael ei asesu drwy brawf ar-lein, papur ysgrifenedig neu gwestiynau llafar.

Mae rhai meysydd gwybodaeth yn ymddangos yn llwyd ac wedi'u labelu fel gwybodaeth wedi'i chasglu. Ni fydd y meysydd hyn yn ymddangos mewn unrhyw brofion ysgrifenedig neu ar-lein, ond byddant yn cael eu harsylwi pan fyddwch yn cael eich asesu ar eich sgiliau ymarferol.

Parhad ar y dudalen nesaf

Anna Demjanenko/Shutterstock.com

Defnyddiwch dywel ffres, newydd ar gyfer pob cleient, bob amser. Mae tywelion tafladwy yn gwarantu hylendid llwyr ac yn dangos nad ydych chi'n cymryd unrhyw risgiau gyda iechyd neu gysur eich cleientiaid. 🍀 Anne Butterly, crëwr tywelion Easydry - y Ffordd Well o Sychu



Dalen cwblhau gwybodaeth Parhad

Uned 202: Siampwô, cyflyru a thrin y gwallt a chroen y pen

24 Disgrifio dermatitis cyswllt a sut y gellir ei atal

2.4a	beth yw dermatitis cyswllt a sut i osgoi ei ddatblygu tra'n gwneud gwasanaethau trin gwallt	Gwybodaeth draws uned
------	---	-----------------------

25 Esbonio pwysigrwydd cwestiynu cleientiaid cyn ac yn ystod gwasanaethau

2.5a	pwysigrwydd holi cleientiaid i sefydlu unrhyw wrth-arwyddion i wasanaethau trin gwallt a chroen y pen	Gwybodaeth orfodol
------	---	--------------------

2.6 Nodi pwysigrwydd atal traws-heintiad a thraws-heigiad

2.6a	pam mae hi'n bwysig cadw eich ardal waith yn lân a thaclus	Gwybodaeth draws uned
2.6b	pam mae hi'n bwysig osgoi traws-heintiad a phlâu	Gwybodaeth draws uned
2.6c	dulliau o weithio'n ddiogel ac yn hylan sy'n lleihau'r risg o draws-heintiad a phlâu	Gwybodaeth draws uned
2.6d	dulliau glanhau, diheintio a sterileiddio sy'n cael eu defnyddio mewn salonau	Gwybodaeth draws uned

Canlyniad 4

Gwybod sut i siampwô, cyflyru a thrin y gwallt a chroen y pen

4.1 Esbonio cyflyrau gwallt a chroen y pen a'u hachosion

4.1a	sut i adnabod cyflyrau gwallt a chroen y pen a'u hachosion	Gwybodaeth orfodol
4.1b	sut a pham y gall y gwrth-arwyddion effeithio ar y gwasanaeth	Gwybodaeth orfodol
4.1c	sut y gall cyflyrau gwallt a chroen y pen gwahanol effeithio ar y dewis o gynhyrchion siampwô, cyflyru a thriniaeth	Gwybodaeth orfodol

4.2 Esbonio'r wyddoniaeth sy'n tanategu'r gwasanaethau sy'n cael eu darparu

4.2a	sut mae siampwô a dŵr yn gweithio gyda'i gilydd i lanhau'r gwallt	Gwybodaeth orfodol
4.2b	effeithiau tymheredd dŵr ar groen y pen ac ar strwythur y gwallt	Gwybodaeth orfodol
4.2c	sut mae gwerth pH y cynhyrchion yn gallu effeithio ar y gwallt, croen y pen a chyflwr presennol y gwallt	Gwybodaeth orfodol
4.2d	sut y gall cynhyrchion sy'n 'cronni' effeithio ar y gwallt, croen y pen ac effeithiolrwydd gwasanaethau eraill	Gwybodaeth orfodol
4.2e	sut i ddefnyddio a thrafod cyfarpar sy'n cael ei ddefnyddio yn ystod prosesau cyflyru a thrin	Gwybodaeth wedi'i chasglu

Parhad ar y dudalen nesaf

Uned 202: Siampŵo, cyflyru a thrin y gwallt a chroen y pen

4.3 Esbonio'r technegau tylino sy'n cael eu defnyddio yn ystod siampŵo a chyflyru	
4.3a pryd a sut y dylai technegau tylino gael eu defnyddio wrth gyflyru gwallt o wahanol hyd a thrwch	Gwybodaeth orfodol
4.3b pryd a sut y dylai technegau tylino cylchdro, effleurage a ffrithiant gael eu defnyddio wrth siampŵo gwallt o wahanol hyd a thrwch	Gwybodaeth orfodol
4.3c pwrpas a manteision tylino croen y pen	Gwybodaeth orfodol
4.4 Esbonio pwysigrwydd datglymu'r gwallt o'r terfyn i'r gwraidd	
4.4a pwysigrwydd datglymu'r gwallt o'r terfyn i'r gwraidd	Gwybodaeth orfodol
4.5 Disgrifio ystod y cynhyrchion sydd ar gael	
4.5a sut mae cynhyrchion siampŵo a chyflyru'n effeithio ar y gwallt a chroen y pen	Gwybodaeth orfodol
4.5b mathau o gynhyrchion a chyfarpar siampŵo a chyflyru sydd ar gael	Gwybodaeth wedi'i chasglu
4.5c pryd a sut i ddefnyddio gwahanol gynhyrchion siampŵo, cyflyru a thrin	Gwybodaeth wedi'i chasglu
4.6 Amlinellu pwysigrwydd defnyddio cynhyrchion yn gost effeithiol	
4.6a pryd y dylai'r broses siampŵo gael ei hailadrodd	Gwybodaeth wedi'i chasglu

Parhad ar y dudalen nesaf

Cynghorion ac awgrymiadau

Gwnewch yn siŵr nad ydych chi'n gwlychu'r tywel o amgylch gwddf eich cleient wrth siampŵo.



Dalen cwblhau gwybodaeth Parhad

Uned 202: Siampwô, cyflyru a thrin y gwallt a chroen y pen

4.7 Disgrifio effeithiau potensial defnyddio cynhyrchion anghywir

4.7 a beth allai ddigwydd pe byddai'r cynhyrchion siampwô a chyflyru anghywir yn cael eu defnyddio

Gwybodaeth orfodol

4.8 Nodi pwysigrwydd symud cynhyrchion cyflyru a thriniaeth, pan fo angen

4.8 a pwysigrwydd symud cynhyrchion cyflyru a thrin, pan fo angen

Gwybodaeth orfodol

4.9 Amlinellu pwysigrwydd tynnu dŵr gormodol o'r gwallt ar ddiwedd y gwasanaeth

4.9 a pwysigrwydd tynnu dŵr gormodol o'r gwallt ar ddiwedd y gwasanaeth

Gwybodaeth orfodol

4.10 Esbonio sut mae gwres yn effeithio ar y gwallt yn ystod y driniaeth gyflyru

4.10 a sut mae gwres yn effeithio ar y gwallt yn ystod y driniaeth gyflyru

Gwybodaeth orfodol

4.11 Esbonio pwysigrwydd darparu cyngor ac argymhellion i'r cleient ar y gwasanaeth(au) sy'n cael eu darparu a'r cynhyrchion sydd ar gael

4.11 a pwysigrwydd darparu cyngor ac argymhellion ar y cynhyrchion a'r gwasanaethau sy'n cael eu darparu yn y salon

Gwybodaeth draws uned

Ticiwch os mai prawf ar-lein oedd yn profi'r wybodaeth orfodol Dyddiad

Ticiwch os mai prawf ysgrifenedig oedd yn profi'r wybodaeth orfodol Dyddiad

Ticiwch os mai prawf ar-lein oedd y prawf gwybodaeth draws uned Dyddiad

Ticiwch os mai prawf ysgrifenedig oedd y prawf gwybodaeth draws uned Dyddiad

Rhagor o wybodaeth

Am ragor o fanylion ar yr ystod gwybodaeth a dealltwriaeth yn yr uned hon ewch i'r adran 'Rhagor o wybodaeth' yng nghefn y llyfr log



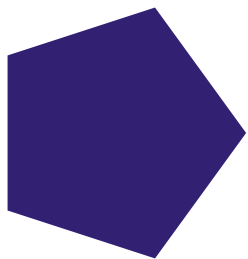

Uned 209:

Torri gwallt gan ddefnyddio technegau barbwr i greu amrywiaeth o edrychiadau

Does dim amser mwy cyffrous wedi bod o fewn gwaith barbwr; dyma'r farchnad sy'n tyfu gyflymaf o fewn trin gwallt. Gyda thwf a phwysigrwydd twtio gwrywaidd gan ddefnyddio technegau barbwr traddodiadol a modern, gall y sgiliau hyn arwain at yrfa gyffrous.

Mae eich sgiliau torri ymhlith y pwysicaf y bydd eu hangen arnoch fel barbwr. Yn yr uned hon, byddwch yn

cwmpasu'r gwahanol ffactorau y mae angen i chi eu hystyried wrth dorri gwallt, gyda siapiau llinell gwddf, siapiau amlinellol a manylion dylunio i gyflawni edrychiadau barbwr modern a thraddodiadol.

Byddwch yn cwmpasu'r sgiliau sylfaen i fagu hyder, defnyddio'ch dychymyg a sefydlu perthynas wych gyda'ch cleientiaid.

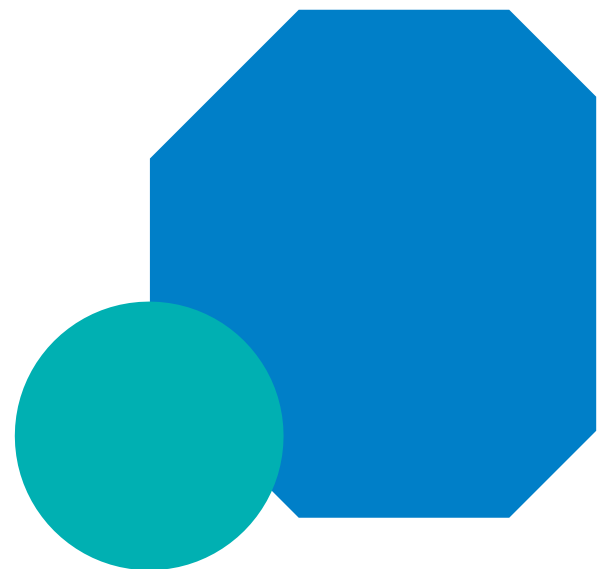

Am beth mae'r uned hon?

Uned 209: Torri gwallt gan ddefnyddio technegau barbwr i greu amrywiaeth o edrychiadau

Gorfodol

Mae gan yr uned hon **saith** o ganlyniadau.

Canlyniad 1

Defnyddio dulliau gwaith diogel wrth dorri gwallt gan ddefnyddio technegau gwaith barbwr

Canlyniad 2

Deall sut mae polisïau a gweithdrefnau iechyd a diogelwch yn effeithio ar dorri gwallt gan ddefnyddio technegau gwaith barbwr

Canlyniad 3

Torri gwallt gan ddefnyddio technegau sylfaenol gwaith barbwr

Canlyniad 4

Deall y ffactorau all ddylanwadu ar dorri gwallt gan ddefnyddio techneg gwaith barbwr

Canlyniad 5

Torri gwallt yn greadigol gan ddefnyddio cyfuniad o dechnegau gwaith barbwr

Canlyniad 6

Creu amlinellau sylfaenol a dyluniadau manylu mewn gwallt

Canlyniad 7

Deall yr offer, y cyfarpar a'r cynhyrchion sy'n cael eu defnyddio wrth dorri gwallt gan ddefnyddio techneg gwaith barbwr



Gofynion tystiolaeth

Rhaid i chi ddangos yn ymarferol yn eich gwaith bob dydd eich bod wedi cwrdd â'r safonau ar gyfer torri gwallt dynion gan ddefnyddio technegau sylfaenol. Mae'r safonau'n cynnwys pethau y mae'n rhaid i chi eu gwneud (meini prawf perfformiad), pethau y mae'n rhaid i chi eu cwmpasu (ystod) a phethau y mae'n rhaid i chi eu gwybod (gwybodaeth).

Beth mae'n rhaid i chi ei wneud

Bydd eich asesydd yn arsylwi'r agweddau hyn o'ch perfformiad ar o leiaf bum achlysur ar gleientiaid gwahanol. Rhaid i chi wneud popeth yn gywir sydd wedi'u rhestru dan 'Beth mae'n rhaid i chi ei wneud' ar y taflenni cwblhau sy'n dilyn.

Nid yw efelychiad yn cael ei ganiatáu ar gyfer unrhyw dystiolaeth perfformio yn yr uned hon. Rhaid i chi brofi i'ch asesydd eich bod yn meddu ar y sgiliau angenrheidiol i allu perfformio'n gymwys mewn perthynas â'r holl eitemau yn yr ystod hwn.

Mae'n debygol y bydd y rhan fwyaf o'r dystiolaeth o'ch perfformiad yn cael ei chasglu o'r arsylwi gaiff ei wneud gan eich asesydd ond efallai y bydd gofyn i chi gynhyrchu tystiolaeth arall, megis tystiolaeth tystion, i gefnogi eich perfformiad os nad yw eich asesydd wedi bod yn bresennol.

Cynghorion ac awgrymiadau

Mae'n bwysig torri i ddilyn y llinell gwallt naturiol er mwyn i'r toriad bara'n hirach.

👉 Mae rheoli amser yn hanfodol! Cadwch at amserau eich apwyntiadau, waeth pa mor dda yw'r toriad: mae amser eich cleient yn werthfawr ac efallai na ddônt yn ôl os byddwch yn eu cadw'n aros. 🗨️

Chris Muskett, Big Yin Gents Division

Beth mae'n rhaid i chi ei gwmpasu

Uned 209: Torri gwallt gan ddefnyddio technegau barbwr i greu amrywiaeth o edrychiadau

Ar gyfer pob un o'r datganiadau canlynol, mae ystod o bethau y mae'n rhaid i chi eu cwmpasu. Rhaid i chi ddangos eich bod wedi:

Defnyddio'r holl declynnau ac offer canlynol:

siswrn

clipwyr

atodion cliper

trimwyr

raseli

Wedi torri'r ddau fath o wallt:

gwlyb

sych

Wedi torri pob un o'r edrychiadau canlynol:

haenog unffurf

haen sgwâr

graddoli

top fflat

gyda ffrinj

gyda rhesen wen

amlinell o gwmpas y

glust

dros y glust

gyda phyliad

Defnyddio pob un o'r technegau canlynol:

torri clwb

siswrn dros grib

cliper dros grib

llaw rydd

teneuo

pylu

haenu

gweadu

torri rasel

tapro

graddoli

datgysylltu

trimio aeliau

Cymryd i ystyriaeth bob un o'r ffactorau canlynol:

nodweddion gwallt

dosbarthiadau gwallt

siâp y pen a'r wyneb

presenoldeb gwallt ychwanegol

moelni patrwm

gwrywaidd yn bresennol

tyllau

cyflyrau croen andwyol

Creu pob un o'r siapiau llinell gwddf canlynol: taprog croen pylu

wedi sgwario

llinell gwddf llawn

Cyflawni pob un o'r siapiau amlinell canlynol:

naturiol

wedi'i greu

wedi'i dapro

Cymryd i ystyriaeth pob un o'r technegau gorffen creadigol canlynol:

steilio

chwyth-sychu

defnyddio cynhyrchion

Cymryd i ystyriaeth bob un o'r amlinellau a'r manylion dylunio canlynol:

llinellau syth

llinellau crwm

ailadrodd

llinell y gwallt

Rhoi'r holl gyngor ac argymhellion canlynol:

sut i gynnal eu hedrychiad

cynhyrchion ychwanegol

gwasanaethau ychwanegol

cyfnod amser rhwng

gwasanaethau



Geiriau defnyddiol

Uned 209: Torri gwallt gan ddefnyddio technegau barbwyr i greu amrywiaeth o edrychiadau

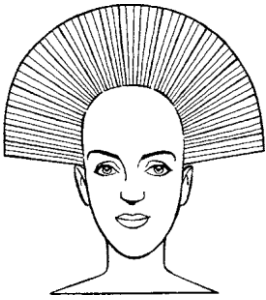

Haen unffurf sylfaenol

Mae pob adran o'r gwallt yn cael ei dynnu allan ar ongl o 90° drwy gydol y toriad a'i dorri i'r un hyd gyda siswrn.

Torri clwb

Y ffordd fwyaf sylfaenol o dorri adrannau o'r gwallt yw yn syth ar draws, cyflin â'r mynegfys a'r bys canol.

Ffactorau

Rhaid i chi addasu eich techneg dorri i gymryd i ystyriaeth rai nodweddion o wallt ac ymddangosiad eich cleient.

Pylu

Yn cael ei ddefnyddio i flendio gwallt byr i'r llinell gwddf, neu i greu llinell wallt naturiol.



Top fflat

Siâp fflat sgwâr yw hwn, yn gyffredinol yn defnyddio cliper dros grib neu siswrn dros grib. Mae'r toriad yn orffeniad sgwâr allai fod o wahanol hydroedd gan ddibynnu ar anghenion y cleient. Ar gyfer

top fflat, yn wahanol i lawer o doriadau eraill lle rydych chi'n cael gwared ar y corneli, er mwyn cyflawni'r gorffeniad sgwâr rhaid cadw'r corneli. Rhaid i chi fod yn ymwybodol o'r pwynt uchaf o'r penglog gan y bydd hyn yn pennu eich man cychwyn. Gellir cyflawni'r toriad hwn drwy ddefnyddio 'topyr fflat' neu grib cliper, ond mae osgo eich corff a'r llygad am fanylion yn hanfodol i gyflawni'r edrychiad sgwâr perffaith.

Llinell gwddf llawn

Gwallt hyd coler.

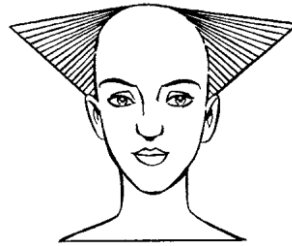

Graddoli

Mae haenau mewnol hyd y gwallt yn fyrrach na siâp yr amlinell, fel y gwelir yma.

Siswrn dros grib

Torri'r gwallt gan ddefnyddio crib fel canllaw i'r siswrn. Yn dda ar gyfer blendio gwallt byr i mewn i'r gwddf neu uwchben asgwrn y gwegil, meddalu a manylu llinellau gwallt.

Haen sgwâr

Byddai'r dechneg hon yn cael ei defnyddio i gyflawni edrychiad gwrywaidd. Mae haenau'n cael eu torri'n fertigol drwy dynnu'r gwallt i ongl o 90° o'r pen a thorri llinell sgwâr yn fflat i'r pen. (ddim yn dilyn amlinell siâp y pen fel y byddech chi'n ei wneud am edrychiad unffurf).

Taprog

Mae tapro'n dda ar gyfer manylu llinellau gwallt, meddalu edrychiad a chael gwared ar bwysau.

Trimwyr

Clipwyr bach gyda llafnau llai i greu toriad agosach, mwy main gyda mwy o ddiffiniad a manylion.

Gwerthoedd ac ymddygiad

Peidiwch â dod â'ch problemau i'r gwaith - dylai profiad eich cleient fod yn un cadarnhaol bob amser.



Dalen cwblhau arsylwi

Uned 209: Torri gwallt gan ddefnyddio technegau barbwr i greu amrywiaeth o edrychiadau

Beth mae'n rhaid i chi ei wneud

Canlyniad 1

Gallu torri gwallt yn greadigol gan ddefnyddio cyfuniad o dechnegau gwaith barbwr

- a Paratoi ar gyfer gwasanaethau torri
- b Defnyddio dulliau gwaith diogel a hylan drwy gydol y gwasanaethau
- c Ymgynghori gyda chleientiaid i gadarnhau'r olwg a ddymunir
- ch Dewis cynhyrchion, offer a chyfarpar addas
- d Gwneud gwasanaethau torri
- dd Darparu cyngor ac argymhellion i gleientiaid ar y gwasanaeth(au) sy'n cael eu darparu

O fewn eich gwaith, rhaid i chi ddangos i'ch asesydd eich bod yn gallu gwneud y canlynol. Cewch eich arsylwi sawl gwaith (ar o leiaf bum achlysur ar wahanol gleientiaid). Bob tro y byddwch yn cyflawni'r holl bwyntiau sydd wedi'u rhestru bydd eich asesydd yn ticio'r cylch ac yn nodi'r dyddiad.

	1	2	3	4	5		
Arsylwi	<input type="radio"/>	<input type="radio"/>	<input type="radio"/>	<input type="radio"/>	<input type="radio"/>	<input type="radio"/>	<input type="radio"/>
Dyddiad							
Llofnod ymgeisydd							
Llofnod asesydd							
Llofnod SAM (os oes sampl)							
Llofnod SAA (os oes sampl)							

Cynghorion ac awgrymiadau

Yn ystod yr ymgynghoriad, gwnewch yn siŵr eich bod yn gwrando ar anghenion eich cleient, a'ch bod yn realistig ac yn rheoli eu disgwyliadau.



Dalen cwblhau arsylwi Parhad

Uned 209: Torri gwallt gan ddefnyddio technegau barbwr i greu amrywiaeth o edrychiadau

Cyn ticio'r cylchoedd isod, rhaid i chi wneud yn siŵr eich bod wedi cyflawni 'Beth mae'n rhaid i chi ei wneud' ar gyfer Canlyniad 1.

Offer a chyfarpar

Ticiwch yr offer a'r cyfarpar gafodd eu defnyddio ym mhob arsylwad. Rhaid i chi ddefnyddio'r holl offer a chyfarpar.

	1	2	3	4	5		
Siswrn	<input type="radio"/>	<input type="radio"/>	<input type="radio"/>	<input type="radio"/>	<input type="radio"/>	<input type="radio"/>	<input type="radio"/>
Clipwyr	<input type="radio"/>	<input type="radio"/>	<input type="radio"/>	<input type="radio"/>	<input type="radio"/>	<input type="radio"/>	<input type="radio"/>
Atodion cliper	<input type="radio"/>	<input type="radio"/>	<input type="radio"/>	<input type="radio"/>	<input type="radio"/>	<input type="radio"/>	<input type="radio"/>
Trimwyr	<input type="radio"/>	<input type="radio"/>	<input type="radio"/>	<input type="radio"/>	<input type="radio"/>	<input type="radio"/>	<input type="radio"/>
Raseli	<input type="radio"/>	<input type="radio"/>	<input type="radio"/>	<input type="radio"/>	<input type="radio"/>	<input type="radio"/>	<input type="radio"/>

Gwallt

Ticiwch y mathau o wallt gafodd eu torri ym mhob arsylwad. Rhaid i chi dorri'r ddau fath o wallt.

	1	2	3	4	5		
Gwlyb	<input type="radio"/>	<input type="radio"/>	<input type="radio"/>	<input type="radio"/>	<input type="radio"/>	<input type="radio"/>	<input type="radio"/>
Sych	<input type="radio"/>	<input type="radio"/>	<input type="radio"/>	<input type="radio"/>	<input type="radio"/>	<input type="radio"/>	<input type="radio"/>

Edrychiadau

Ticiwch yr edrychiadau ym mhob arsylwad. Rhaid i chi dorri pob un o'r edrychiadau.

	1	2	3	4	5		
Haenog unffurf	<input type="radio"/>	<input type="radio"/>	<input type="radio"/>	<input type="radio"/>	<input type="radio"/>	<input type="radio"/>	<input type="radio"/>
Haen sgwâr	<input type="radio"/>	<input type="radio"/>	<input type="radio"/>	<input type="radio"/>	<input type="radio"/>	<input type="radio"/>	<input type="radio"/>
Graddio	<input type="radio"/>	<input type="radio"/>	<input type="radio"/>	<input type="radio"/>	<input type="radio"/>	<input type="radio"/>	<input type="radio"/>
Top fflat	<input type="radio"/>	<input type="radio"/>	<input type="radio"/>	<input type="radio"/>	<input type="radio"/>	<input type="radio"/>	<input type="radio"/>
Gyda ffrinj	<input type="radio"/>	<input type="radio"/>	<input type="radio"/>	<input type="radio"/>	<input type="radio"/>	<input type="radio"/>	<input type="radio"/>
Gyda rhesen wen	<input type="radio"/>	<input type="radio"/>	<input type="radio"/>	<input type="radio"/>	<input type="radio"/>	<input type="radio"/>	<input type="radio"/>
O gwmpas amlinellid y glust	<input type="radio"/>	<input type="radio"/>	<input type="radio"/>	<input type="radio"/>	<input type="radio"/>	<input type="radio"/>	<input type="radio"/>
Dros y glust	<input type="radio"/>	<input type="radio"/>	<input type="radio"/>	<input type="radio"/>	<input type="radio"/>	<input type="radio"/>	<input type="radio"/>
Gyda phylid	<input type="radio"/>	<input type="radio"/>	<input type="radio"/>	<input type="radio"/>	<input type="radio"/>	<input type="radio"/>	<input type="radio"/>

Parhad ar y dudalen nesaf



Dalen cwblhau arsylwi Parhad

Uned 209: Torri gwallt gan ddefnyddio technegau barbwr i greu amrywiaeth o edrychiadau

Technegau

Ticiwch y technegau gafodd eu defnyddio ym mhob arsylwad.
Rhaid i chi ddefnyddio pob un o'r technegau.

	1	2	3	4	5		
Torri clwb	<input type="radio"/>	<input type="radio"/>	<input type="radio"/>	<input type="radio"/>	<input type="radio"/>	<input type="radio"/>	<input type="radio"/>
Siswrn dros grib	<input type="radio"/>	<input type="radio"/>	<input type="radio"/>	<input type="radio"/>	<input type="radio"/>	<input type="radio"/>	<input type="radio"/>
Cliper dros grib	<input type="radio"/>	<input type="radio"/>	<input type="radio"/>	<input type="radio"/>	<input type="radio"/>	<input type="radio"/>	<input type="radio"/>
Llaw rydd	<input type="radio"/>	<input type="radio"/>	<input type="radio"/>	<input type="radio"/>	<input type="radio"/>	<input type="radio"/>	<input type="radio"/>
Teneuo	<input type="radio"/>	<input type="radio"/>	<input type="radio"/>	<input type="radio"/>	<input type="radio"/>	<input type="radio"/>	<input type="radio"/>
Pylu	<input type="radio"/>	<input type="radio"/>	<input type="radio"/>	<input type="radio"/>	<input type="radio"/>	<input type="radio"/>	<input type="radio"/>
Haenu	<input type="radio"/>	<input type="radio"/>	<input type="radio"/>	<input type="radio"/>	<input type="radio"/>	<input type="radio"/>	<input type="radio"/>
Gweadu	<input type="radio"/>	<input type="radio"/>	<input type="radio"/>	<input type="radio"/>	<input type="radio"/>	<input type="radio"/>	<input type="radio"/>
Torri rasel	<input type="radio"/>	<input type="radio"/>	<input type="radio"/>	<input type="radio"/>	<input type="radio"/>	<input type="radio"/>	<input type="radio"/>
Tapro	<input type="radio"/>	<input type="radio"/>	<input type="radio"/>	<input type="radio"/>	<input type="radio"/>	<input type="radio"/>	<input type="radio"/>
Graddoli	<input type="radio"/>	<input type="radio"/>	<input type="radio"/>	<input type="radio"/>	<input type="radio"/>	<input type="radio"/>	<input type="radio"/>
Datgysylltu	<input type="radio"/>	<input type="radio"/>	<input type="radio"/>	<input type="radio"/>	<input type="radio"/>	<input type="radio"/>	<input type="radio"/>
Trimio aeliau	<input type="radio"/>	<input type="radio"/>	<input type="radio"/>	<input type="radio"/>	<input type="radio"/>	<input type="radio"/>	<input type="radio"/>

Ffactorau

Ticiwch y ffactorau sydd wedi eu cymryd i ystyriaeth ym mhob arsylwad.
Rhaid i chi gymryd pob un o'r ffactorau i ystyriaeth.

	1	2	3	4	5		
Nodweddion gwallt	<input type="radio"/>	<input type="radio"/>	<input type="radio"/>	<input type="radio"/>	<input type="radio"/>	<input type="radio"/>	<input type="radio"/>
Dosbarthiad gwallt	<input type="radio"/>	<input type="radio"/>	<input type="radio"/>	<input type="radio"/>	<input type="radio"/>	<input type="radio"/>	<input type="radio"/>
Siâp y pen a'r wyneb	<input type="radio"/>	<input type="radio"/>	<input type="radio"/>	<input type="radio"/>	<input type="radio"/>	<input type="radio"/>	<input type="radio"/>
Presenoldeb gwallt ychwanegol	<input type="radio"/>	<input type="radio"/>	<input type="radio"/>	<input type="radio"/>	<input type="radio"/>	<input type="radio"/>	<input type="radio"/>
Moelni patrwm gwrywaidd yn bresennol	<input type="radio"/>	<input type="radio"/>	<input type="radio"/>	<input type="radio"/>	<input type="radio"/>	<input type="radio"/>	<input type="radio"/>
Tyllau	<input type="radio"/>	<input type="radio"/>	<input type="radio"/>	<input type="radio"/>	<input type="radio"/>	<input type="radio"/>	<input type="radio"/>
Cyflyrau croen andwyol	<input type="radio"/>	<input type="radio"/>	<input type="radio"/>	<input type="radio"/>	<input type="radio"/>	<input type="radio"/>	<input type="radio"/>

arhad ar y dudalen nesaf

Gwerthoedd ac ymddygiad

I gadw ac adeiladu eich cwsmeriaid,
rhaid i chi drin eich cleientiaid gyda pharch
a bod yn gwrtais a boneddigaidd bob amser.



Dalen cwblhau arsylwi Parhad

Uned 209: Torri gwallt gan ddefnyddio technegau barbwr i greu amrywiaeth o edrychiadau

Siapiau llinell gwddf

Ticiwch y siapiau llinell gwddf gafodd eu creu ym mhob arsylwad. Rhaid i chi greu pob un o'r siapiau llinell gwddf.

	1	2	3	4	5		
Taprog	<input type="radio"/>	<input type="radio"/>	<input type="radio"/>	<input type="radio"/>	<input type="radio"/>	<input type="radio"/>	<input type="radio"/>
Pylu croen	<input type="radio"/>	<input type="radio"/>	<input type="radio"/>	<input type="radio"/>	<input type="radio"/>	<input type="radio"/>	<input type="radio"/>
Wedi sgwario	<input type="radio"/>	<input type="radio"/>	<input type="radio"/>	<input type="radio"/>	<input type="radio"/>	<input type="radio"/>	<input type="radio"/>
Llinell gwddf llawn	<input type="radio"/>	<input type="radio"/>	<input type="radio"/>	<input type="radio"/>	<input type="radio"/>	<input type="radio"/>	<input type="radio"/>

Amlinellu siapiau

Ticiwch y siapiau amlinellu gafodd eu creu ym mhob arsylwad. Rhaid i chi dorri pob un o'r siapiau amlinellu.

	1	2	3	4	5		
Naturioliol	<input type="radio"/>	<input type="radio"/>	<input type="radio"/>	<input type="radio"/>	<input type="radio"/>	<input type="radio"/>	<input type="radio"/>
Wedi'i greu	<input type="radio"/>	<input type="radio"/>	<input type="radio"/>	<input type="radio"/>	<input type="radio"/>	<input type="radio"/>	<input type="radio"/>
Taprog	<input type="radio"/>	<input type="radio"/>	<input type="radio"/>	<input type="radio"/>	<input type="radio"/>	<input type="radio"/>	<input type="radio"/>

Technegau gorffen creadigol

Ticiwch y technegau gorffen creadigol gafodd eu cyflawni ym mhob arsylwad. Rhaid i chi fod wedi gwneud pob un o'r technegau gorffen creadigol canlynol.

	1	2	3	4	5		
Steilio	<input type="radio"/>	<input type="radio"/>	<input type="radio"/>	<input type="radio"/>	<input type="radio"/>	<input type="radio"/>	<input type="radio"/>
Chwyth-sychu	<input type="radio"/>	<input type="radio"/>	<input type="radio"/>	<input type="radio"/>	<input type="radio"/>	<input type="radio"/>	<input type="radio"/>
Defnyddio cynhyrchion	<input type="radio"/>	<input type="radio"/>	<input type="radio"/>	<input type="radio"/>	<input type="radio"/>	<input type="radio"/>	<input type="radio"/>

Parhad ar y dudalen nesaf

Cynghorion ac awgrymiadau

Wrth dorri gwallt cyrliog, defnyddiwch ben llydan y crib i ganiatáu ar gyfer symudiad naturiol y gwallt.

Dalen cwblhau arsylwi Parhad

Uned 209: Torri gwallt gan ddefnyddio technegau barbwr i greu amrywiaeth o edrychiadau

Amlinellau a dyluniadau manylu

Ticiwch y dyluniadau manylu a'r amlinellau a gyflawnwyd ym mhob arsylwad. Rhaid i chi fod wedi cyflawni pob un o'r dyluniadau manylu a'r amlinellau canlynol:

	1	2	3	4	5		
Llinellau syth	<input type="radio"/>	<input type="radio"/>	<input type="radio"/>	<input type="radio"/>	<input type="radio"/>	<input type="radio"/>	<input type="radio"/>
Llinellau crwm	<input type="radio"/>	<input type="radio"/>	<input type="radio"/>	<input type="radio"/>	<input type="radio"/>	<input type="radio"/>	<input type="radio"/>
Ailadrodd	<input type="radio"/>	<input type="radio"/>	<input type="radio"/>	<input type="radio"/>	<input type="radio"/>	<input type="radio"/>	<input type="radio"/>
Llinell y gwallt	<input type="radio"/>	<input type="radio"/>	<input type="radio"/>	<input type="radio"/>	<input type="radio"/>	<input type="radio"/>	<input type="radio"/>

Cyngor ac argymhellion

Ticiwch y cyngor a'r argymhellion gafodd eu rhoi ym mhob arsylwad. Rhaid i chi roi'r holl gyngor ac argymhellion.

	1	2	3	4	5		
Sut i gynnal eu hedrychiad	<input type="radio"/>	<input type="radio"/>	<input type="radio"/>	<input type="radio"/>	<input type="radio"/>	<input type="radio"/>	<input type="radio"/>
Cynhyrchion ychwanegol	<input type="radio"/>	<input type="radio"/>	<input type="radio"/>	<input type="radio"/>	<input type="radio"/>	<input type="radio"/>	<input type="radio"/>
Gwasanaethau ychwanegol	<input type="radio"/>	<input type="radio"/>	<input type="radio"/>	<input type="radio"/>	<input type="radio"/>	<input type="radio"/>	<input type="radio"/>
Cyfnod amser rhwng gwasanaethau	<input type="radio"/>	<input type="radio"/>	<input type="radio"/>	<input type="radio"/>	<input type="radio"/>	<input type="radio"/>	<input type="radio"/>

	1	2	3	4	5		
Arsylwi	<input type="radio"/>	<input type="radio"/>	<input type="radio"/>	<input type="radio"/>	<input type="radio"/>	<input type="radio"/>	<input type="radio"/>
Dyddiad							
Llofnod ymgeisydd							
Llofnod asesydd							
Llofnod SAM (os oes sampl)							
Llofnod SAA (os oes sampl)							



Ffurflen sylwadau

Uned 209: Torri gwallt gan ddefnyddio technegau barbwr i greu amrywiaeth o edrychiadau

Gall y ffurflen hon gael ei defnyddio ar gyfer sylwadau asesydd/ymgeisydd os oes angen.

Sylwadau	Dyddiad
1	
2	
3	
4	
5	

Dalen cwblhau gwybodaeth

Uned 209: Torri gwallt gan ddefnyddio technegau barbwr i greu amrywiaeth o edrychiadau

Beth mae'n rhaid i chi ei wybod

Canlyniad 2

Gwybod sut mae polisïau a gweithdrefnau iechyd a diogelwch yn effeithio ar dorri gwallt gan ddefnyddio technegau gwaith barbwr

21 Esbonio cyfrifoldebau dros iechyd a diogelwch yn eu rôl ei hun

2.1a eich cyfrifoldebau o ran iechyd a diogelwch fel y'u diffinnir gan unrhyw ddeddfwriaeth benodol sy'n trafod rôl eich swydd

2.1b yr amrywiaeth o gyfarpar amddiffyn ddylai fod ar gael i gleientiaid
Gwybodaeth wedi'i chasglu

2.1c sut y gall osgo eich cleient a'ch osgo eich hun effeithio ar y canlyniad a ddymunir a lleihau blinder a'r risg o anaf Gwybodaeth draws uned

2.1d pwysigrwydd hylendid personol, amddiffyniad ac ymddangosiad wrth gynnal iechyd a diogelwch yn eich gweithle Gwybodaeth draws uned

22 Disgrifio'r peryglon potensial a'r risgiau posibl all ddigwydd yn y gweithle ac effeithio ar wasanaethau

2.2a y peryglon a'r risgiau sy'n bodoli yn eich gweithle a'r arferion gweithio diogel y mae'n rhaid i chi eu dilyn

23 Disgrifio dulliau ac arferion gwaith diogel a hylan y mae'n rhaid eu dilyn drwy gydol y gwasanaethau

2.3a gofynion eich salon ar gyfer paratoi'r cleient Gwybodaeth wedi'i chasglu

2.3b pam mae hi'n bwysig amddiffyn cleientiaid rhag toriadau gwall
Gwybodaeth orfodol

2.3c yr ystyriaethau diogelwch y mae'n rhaid eu cymryd i ystyriaeth wrth dorri gwallt
Gwybodaeth orfodol

2.3d pam mae hi'n bwysig defnyddio cyfarpar diogelu personol
Gwybodaeth orfodol

2.3e y gwahanol fathau o ddulliau gweithio sy'n hyrwyddo arferion gwaith amgylcheddol a chynaliadwy
Gwybodaeth draws uned

Byddwch yn cael eich asesu ar eich gwybodaeth a'ch dealltwriaeth o'r pwyntiau canlynol. Bydd yr holl wybodaeth sydd wedi'i nodi'n orfodol yn cael ei hasesu drwy brawf ar-lein neu bapur ysgrifenedig.

Mae rhai meysydd gwybodaeth yn ymddangos mewn mwy nag un uned. Mae'r rhain wedi'u lliwio'n **wyrdd** ac yn ymddangos mewn prawf gwybodaeth draws uned. Bydd hyn yn cael ei asesu drwy brawf ar-lein, papur ysgrifenedig neu gwestiynau llafar.

Mae rhai meysydd gwybodaeth yn ymddangos yn llwyd ac wedi'u labelu fel gwybodaeth wedi'i chasglu. Ni fydd y meysydd hyn yn ymddangos mewn unrhyw brofion ysgrifenedig neu ar-lein, ond byddant yn cael eu harsylwi pan fyddwch yn cael eich asesu ar eich sgiliau ymarferol.

2.3f y dulliau cywir o waredu gwastraff	Gwybodaeth wedi'i chasglu
2.3g sut i leihau gwastraffu cynhyrchion	Gwybodaeth wedi'i chasglu

Parhad ar y dudalen nesaf

Gwerthoedd ac ymddygiad

Fel barbwr dydych chi byth yn stopio dysgu
- i gadw i fyny gyda'r tueddiadau sy'n newid yn barhaus
o fewn trin gwallt dynion, mae angen i chi fod ag
agwedd gadarnhaol.



Dalen cwblhau gwybodaeth Parhad

Uned 209: Torri gwallt gan ddefnyddio technegau barbwr i greu amrywiaeth o edrychiadau

2.4 Esbonio pwysigrwydd cwestiynu cleientiaid cyn ac yn ystod gwasanaethau torri

2.4a	pwysigrwydd archwilio a chadarnhau'r edrychiadau gyda'r cleient gan ddefnyddio cymhorthion gweledol perthnasol	Gwybodaeth draws uned
2.4b	pwysigrwydd cadarnhau gyda'ch cleient yr edrychiad y cytunwyd arno yn ystod yr ymgynghoriad cyn dechrau torri'r gwallt	Gwybodaeth draws uned
2.4c	pwysigrwydd rhoi anogaeth i'ch cleient i gynnig eu syniadau eu hunain ar y dyluniad a/neu'r ddelwedd a chytuno ar y canlyniad, y cyfnod amser a'r gost	Gwybodaeth draws uned
2.4d	pwysigrwydd ymgynghori gyda'ch cleient drwy gydol y broses torri gwallt	Gwybodaeth wedi'i chasglu
2.4e	pwysigrwydd cadarnhau bodlonrwydd eich cleient gyda'r torriad gorffenedig	Gwybodaeth orfodol

2.5 Esbonio pwysigrwydd atal traws-heintiad a phlâu

2.5a	pam mae hi'n bwysig cadw eich ardal waith yn lân a thaclus	Gwybodaeth draws uned
2.5b	dulliau glanhau, diheintio a sterileiddio sy'n cael eu defnyddio mewn salonau	Gwybodaeth draws uned
2.5c	dulliau o weithio'n ddiogel ac yn hylan sy'n lleihau'r risg o draws-heintiad a phlâu	Gwybodaeth draws uned
2.5d	pam mae hi'n bwysig osgoi traws-heintiad a phlâu	Gwybodaeth draws uned

Parhad ar y dudalen nesaf



Dalen cwblhau gwybodaeth Parhad

Uned 209: Torri gwallt gan ddefnyddio technegau barbwr i greu amrywiaeth o edrychiadau

Canlyniad 4

Deall y ffactorau all ddylanwadu ar dorri gwallt gan ddefnyddio techneg gwaith barbwr

4.1 Esbonio'r ffactorau allai ddylanwadu ar wasanaethau torri

4.1a	amserau disgwylid eich salon ar gyfer gwahanol edrychiadau torri / amserai disgwylid eich salon am amlinellau sylfaenol ac edrychiadau dyluniadau manylu	Gwybodaeth wedi'i chasglu
------	--	---------------------------

4.1b	y gwahanol ffactorau y mae'n rhaid eu cymryd i ystyriaeth cyn ac yn ystod torri a sut y gall y rhain effeithio ar y gwasanaeth torri	Gwybodaeth orfodol
------	--	--------------------

4.1c	y ffactorau y dylid eu hystyried wrth dorri gwallt gwlyb a gwallt sych	Gwybodaeth orfodol
------	--	--------------------

4.1d	yr amgylchiadau lle gallech dorri i mewn i'r llinell gwallt naturiol	Gwybodaeth orfodol
------	--	--------------------

4.1e	y posibiliadau a'r cyfyngiadau dylunio wrth weithio gydag amlinellau llinol a dyluniadau manwl mewn gwallt	Gwybodaeth orfodol
------	--	--------------------

4.1f	y mathau o doriadau gwallt sy'n ffurfio sylfaen addas ar gyfer torri llinellau syth a chrwm a dyluniadau wedi'u hailadrodd yn y gwallt	Gwybodaeth orfodol
------	--	--------------------

4.2 Disgrifio ffyrdd o ddelio gydag unrhyw ffactorau sy'n dylanwadu

4.2a	sut i addasu amlinellau a dyluniadau manylu i siwtio gwahanol siapiau pen	Gwybodaeth wedi'i chasglu
------	---	---------------------------

4.3 Nodi cyfradd cyfartalog tyfiant gwallt

4.3a	cyfradd cyfartalog tyfiant gwallt	Gwybodaeth orfodol
------	-----------------------------------	--------------------

4.4 Esbonio'r effeithiau ar y croen o dorri/cliperu'r gwallt yn agos yn barhaus

4.4a	y perygl potensial o wallt yn mewndyfu o ganlyniad i dorri gwallt cyrliog yn agos yn barhaus	Gwybodaeth orfodol
------	--	--------------------

4.4b	effeithiau cliperu agos parhaus ar y croen	Gwybodaeth orfodol
------	--	--------------------

4.4	y perygl potensial o wallt yn mewndyfu o ganlyniad i liperu agos parhaus	Gwybodaeth orfodol
-----	--	--------------------

4.5	Esbonio achosion hysbys a phatrymau nodweddiadol moelni patrwm gwrywol	Gwybodaeth orfodol
-----	--	--------------------

4.5a	achosion hysbys moelni patrwm gwrywol	Gwybodaeth orfodol
------	---------------------------------------	--------------------

4.4b	patrymau nodweddiadol moelni patrwm gwrywol	Gwybodaeth orfodol
------	---	--------------------

Parhad ar y dudalen nesaf

Dalen cwblhau gwybodaeth Parhad

Uned 209: Torri gwallt gan ddefnyddio technegau barbwr i greu amrywiaeth o edrychiadau

Canlyniad 7

Deall yr offer, y cyfarpar a'r cynhyrchion sy'n cael eu defnyddio wrth dorri gwallt gan ddefnyddio techneg gwaith barbwr

7.1 Esbonio pam mae hi'n bwysig paratoi'r gwallt cyn ei dorri

7.1a sut i baratoi gwallt eich cleient cyn ei dorri Gwybodaeth wedi'i chasglu

7.1b pam y dylai cynhyrchion gwallt gael eu symud o'r gwallt cyn ei dorri Gwybodaeth orfodol

7.1c pwysigrwydd cribo'r gwallt yn gywir cyn ei dorri Gwybodaeth orfodol

7.2 Nodi'r offer, y cyfarpar a'r cynhyrchion sydd ar gael a'r effeithiau y maen nhw'n eu cael

7.2a pa offer sy'n gallu cael eu defnyddio ar wallt gwlyb neu wallt sych neu ar y ddau Gwybodaeth orfodol

7.2b y mathau o glipwyr, llafnau ac atodiadau clipwyr sydd ar gael a'r effeithiau y maen nhw'n eu cael Gwybodaeth orfodol

7.2c sut i greu dyluniadau syml sy'n cael eu hailadrodd gyda llinellau a chromliniau Gwybodaeth wedi'i chasglu

7.2d y mathau o gynhyrchion sydd ar gael i orffen gwallt dynion Gwybodaeth wedi'i chasglu

7.3 Disgrifio'r defnydd cywir a chynnal a chadw arferol cyfarpar ac offer torri

7.3a defnyddio cywir a chynnal a chadw offer torri Gwybodaeth orfodol

7.3b cyfarwyddiadau'r cyflenwyr a'r gwneuthurwyr y mae'n rhaid i chi eu dilyn ar gyfer defnyddio cyfarpar, deunyddiau a chynhyrchion yn ddiogel Gwybodaeth wedi'i chasglu

7.3c sut i ddefnyddio'r holl offer a chyfarpar yn ddiogel Gwybodaeth wedi'i chasglu

7.3d sut i lefelu a phrofi clipwyr Gwybodaeth orfodol

[Parhad ar y dudalen nesaf](#)



Dalen cwblhau gwybodaeth Parhad

Uned 209: Torri gwallt gan ddefnyddio technegau barbwr i greu amrywiaeth o edrychiadau

7.4 Esbonio pwysigrwydd defnyddio technegau cywir yn ystod gwasanaethau gwaith barbwr sylfaenol

7.4a	y rhesymau dros sefydlu a dilyn canllawiau	Gwybodaeth wedi'i chasglu
7.4b	sut i greu a dilyn canllawiau ar gyfer gwahanol edrychiadau torri	Gwybodaeth wedi'i chasglu
7.4c	sut a phryd i ddefnyddio gwahanol dechnegau torri a'r effeithiau sy'n cael eu cyflawni	Gwybodaeth orfodol
7.4d	pwysigrwydd ystyried dosbarthiad pwysau a gweithio gyda phatrymau tyfu naturiol y gwallt	Gwybodaeth orfodol
7.4e	sut y bydd onglau torri gwahanol yn effeithio ar ddosbarthiad pwysau, cydbwysedd a'r radd o raddoli	Gwybodaeth orfodol
7.4f	pwysigrwydd defnyddio'r radd gywir o densiwn i'r gwallt wrth dorri	Gwybodaeth orfodol
7.4g	sut i drimio aelïau'n ddiogel	Gwybodaeth wedi'i chasglu
7.4h	pwysigrwydd newid eich lleoliad eich hun a lleoliad eich cleient i'ch helpu i sicrhau cywirdeb y toriad	Gwybodaeth draws uned
7.4i	pwysigrwydd cadw'r gwallt yn damp wrth dorri'n wlyb	Gwybodaeth orfodol
7.4j	pwysigrwydd sefydlu dosbarthu pwysau, cydbwysedd a siâp yn gywir drwy groeswiro'r toriad yn rheolaidd	Gwybodaeth wedi'i chasglu
7.4k	sut i greu gwahanol siapiau llinell gwddf ac amlinell	Gwybodaeth wedi'i chasglu
7.4l	pwysigrwydd torri i gyfateb i'r llinell gwddf naturiol mewn gwaith barbwr	Gwybodaeth orfodol
7.4m	sut i gyflawni amlinellau sy'n gywir a chael gwared ar wallt di-angen y tu allan i'r siâp amlinell a ddymunir	Gwybodaeth wedi'i chasglu
7.4n	pwysigrwydd cydbwysu a siapio cernflew i siwtio steil y gwallt ac i gwrdd â gofynion eich cleient	Gwybodaeth orfodol
7.4o	y gwiriadau gweledol sydd eu hangen i sicrhau bod y toriad a'r amlinellau gorffenedig yn gywir	Gwybodaeth wedi'i chasglu
7.4p	pwysigrwydd gadael gwallt yn barod ar gyfer rhan nesaf y gwasanaeth neu orffen i gwrdd â gofynion eich cleient	Gwybodaeth wedi'i chasglu

Parhad ar y dudalen nesaf

Dalen cwblhau gwybodaeth Parhad

Uned 209: Torri gwallt gan ddefnyddio technegau barbwr i greu amrywiaeth o edrychiadau

7.5 Esbonio pwysigrwydd defnyddio technegau cywir yn ystod gwasanaethau torri gwallt creadigol

7.5a	sut i bersonoli ac addasu technegau torri	Gwybodaeth wedi'i chasglu
7.5b	yr effeithiau sy'n gallu cael eu creu drwy gyfuno ac addasu gwahanol dechnegau torri	Gwybodaeth wedi'i chasglu
7.5c	pwysigrwydd croeswiro'r toriad	Gwybodaeth orfodol
7.6 Esbonio pwysigrwydd defnyddio technegau cywir wrth greu amlinellau sylfaenol a manylion mewn gwallt		
7.6a	dulliau paratoi'r gwallt cyn torri amlinellau a dyluniadau manylu	Gwybodaeth wedi'i chasglu
7.6b	sut a phryd i ddefnyddio gwahanol dechnegau torri wrth greu dyluniadau mewn gwallt	Gwybodaeth wedi'i chasglu
7.6c	technegau trafod cyfarpar ar gyfer cyflawni amlinellau a dyluniadau manylu cywir yn y gwallt	Gwybodaeth wedi'i chasglu

7.6 d pwysigrwydd gwirio'n weledol yr amlinelliad, dyluniadau manylu a'r toriad Gwybodaeth orfodol

7.7 Disgrifio'r problemau all ddigwydd yn ystod gwasanaethau a ffyrdd y gellir eu datrys

7.7a y mathau o broblemau sy'n gallu digwydd yn gyffredin wrth dorri gwallt dynion a'r ffyrdd y gellir eu datrys, os yn bosibl Gwybodaeth orf

7.8 Esbonio pwysigrwydd darparu cyngor ac argymhellion i'r cleient ar y gwasanaeth(au) sy'n cael eu darparu a'r cynhyrchion sydd ar gael

7.8a	yr ystod o siapiau gwallt traddodiadol a chyfredol i ddynion	Gwybodaeth wedi'i chasglu
7.8b	ffynonellau gwybodaeth a syniadau dylunio addas a sut i gael gafael arnyn nhw	Gwybodaeth wedi'i chasglu
7.8c	sut i gyflwyno gwybodaeth ac argymhellion ar batrymau yn glir i'ch cleient	Gwybodaeth wedi'i chasglu
7.8d	pwysigrwydd darparu cyngor ac argymhellion ar y cynhyrchion a'r gwasanaethau sy'n cael eu darparu yn y salon	Gwybodaeth draws uned

Ticiwch os mai prawf ar-lein oedd yn profi'r wybodaeth orfodol

Dyddiad

Ticiwch os mai prawf ysgrifenedig oedd yn profi'r wybodaeth orfodol

Dyddiad

Ticiwch os mai prawf ar-lein oedd y prawf gwybodaeth draws uned

Dyddiad

Ticiwch os mai prawf ysgrifenedig oedd y prawf gwybodaeth draws uned

Dyddiad

Rhagor o wybodaeth
Am ragor o fanylion ar yr ystod gwybodaeth a dealltwriaeth yn yr uned hon ewch i'r adran 'Rhagor o wybodaeth' yng nghefn y llyfr log hwn.





Uned 210:

Steilio a gorffen gwallt dynion

Mae'r dyn modern nawr yn gwario llawer mwy o arian ac yn treulio llawer mwy o amser yn gorffen ac yn steilio ei wallt. Mae steilio dynion yn cael ei arwain gan ffasiwn sioeau ffasiwn a'r cyfryngau, ac mae cynhyrchion steilio i ddynion bellach yn rhan hanfodol o dwtio gwrywaidd.

Bydd yr uned hon yn cwmpasu gwahanol dechnegau sychu a gorffen i gyfateb i'r toriad gwallt a'r dewis cywir a'r defnydd o gynhyrchion steilio a gorffen.

Am beth mae'r uned hon?

Uned 210: Steilio a gorffen gwallt dynion

Gorfodol

Mae gan yr uned hon **bedwar** o ganlyniadau.

Canlyniad 1

Defnyddio dulliau gwaith diogel wrth sychu a gorffen gwallt dynion

Canlyniad 2

Deall sut y mae polisiau a gweithdrefnau iechyd a diogelwch yn effeithio ar wasanaethau sychu a gorffen

Canlyniad 3

Sychu a gorffen gwallt

Canlyniad 4

Gwybod sut i sychu a gorffen gwallt

Gofynion tystiolaeth

Rhaid i chi ddangos yn ymarferol yn eich gwaith bob dydd eich bod wedi cwrdd â'r safon ar gyfer sychu a gorffen gwallt dynion. Rhaid i chi wneud popeth yn gywir sydd wedi'u rhestru dan 'Beth mae'n rhaid i chi ei wneud' ar y taflenni cwblhau sy'n dilyn.

Beth mae'n rhaid i chi ei wneud

Bydd eich asesydd yn arsylwi'r agweddau hyn o'ch perfformiad ar ddau achlysur, pob un ar gleientiaid gwahanol. Rhaid i chi wneud popeth yn gywir sydd wedi'u rhestru dan 'Beth mae'n rhaid i chi ei wneud' ar y taflenni cwblhau sy'n dilyn.

Nid yw efelychiad yn cael ei ganiatáu ar gyfer unrhyw dystiolaeth perfformio yn yr uned hon. Rhaid i chi brofi i'ch asesydd eich bod yn meddu ar y sgiliau angenrheidiol i allu perfformio'n gymwys mewn perthynas â'r holl eitemau yn yr ystod hwn.

Mae'n debygol y bydd y rhan fwyaf o'r dystiolaeth o'ch perfformiad yn cael ei chasglu o'r arsylwi gaiff ei wneud gan eich asesydd ond efallai y bydd gofyn i chi gynhyrchu tystiolaeth arall, megis tystiolaeth tystion, i gefnogi eich perfformiad os nad yw eich asesydd wedi bod yn bresennol.



Gwerthoedd ac ymddygiad

Ymgynghori â'ch cleient drwy gydol y gwasanaeth, i sicrhau bodlonrwydd y cleient.



Beth mae'n rhaid i chi ei gwmpasu

Uned 210: Steilio a gorffen gwallt dynion

Ar gyfer pob un o'r datganiadau canlynol, mae ystod o bethau y mae'n rhaid i chi eu cwmpasu. Rhaid i chi ddangos eich bod wedi:

Defnyddio pedwar o'r saith cynnyrch steilio a gorffen canlynol:

chwistrellau,
hufenau
gelau
cŵyr
tonigau
olewau
powdrau steilio

Ystyried pob un o'r ffactorau canlynol:

nodweddion gwallt
dosbarthiadau gwallt
toriad gwallt
patrymau tyfiant gwallt
siâp y pen a'r wyneb

Defnyddio'r ddwy dechneg sychu canlynol:

sychu â brwsh
sychu â bysedd

Cyflawni tri o'r pump edrychiad gorffenedig canlynol:

sythu
llyfnhau

creu trwch
creu symudiad
creu gwedd

Defnyddio'r holl declynnau ac offer canlynol:

brwsh fflat
brwsh crwn
offer trydanol

Rhoi'r holl gyngor ac argymhellion canlynol:

sut i gynnal eu hedrychiad
cyfnod amser rhwng gwasanaethau cynhyrchion a gwasanaethau presennol a rhai'r dyfodol

☑ Cofiwch ddilyn cyfarwyddiadau'r gwneuthurwyr i ddefnyddio cynhyrchion a theclynnau trydanol yn ddiogel. *Adam Sloan*



Geiriau defnyddiol

Uned 210: Steilio a gorffen gwallt dynion

Offer trydanol

Sythwyr a sychwr gwallt

Nodweddion gwallt

Dwysedd gwallt, gwead, elastigedd, mandylledd, cyflwr gwallt a phatrymau tyfu.

Steil gwallt pompadour

Defnyddio brwsh crwn i gyflawni codiad gwraidd, dyrchafu a thrwch drwy top toriad gwallt gydag ochrau taclus dros ben.



Ysbrand Cosijn/Shutterstock.com

Powdrau steilio

I roi gorffeniad mat, gafael ac ychwanegu gwead.

Tonigau

Wedi defnyddio fel hylif ôl eillio i groen y pen a'r gwallt.

Cynghorion ac awgrymiadau

Er mwyn cyflawni pompadour, chwyth-sychwch yr adran flaen gyda brwsh crwn neu Denman er mwyn cael trwch.



Denman

a gorffen gwallt dynion

Dalen cwblhau arsylwi

Uned 210: Steilio a gorffen gwallt dynion

Beth mae'n rhaid i chi ei wneud

Canlyniad 1

Gallu sychu a gorffen gwallt dynion

- a Paratoi ar gyfer gwasanaethau sychu a gorffen
- b Defnyddio dulliau gwaith diogel a hylan drwy gydol y gwasanaethau
- c Ymgynghori gyda chleientiaid i gadarnhau'r olwg a ddymunir
- ch Dewis cynhyrchion, offer a chyfarpar addas
- d Gwneud gwasanaethau sychu a gorffen
- dd Darparu cyngor ac argymhellion i gleientiaid ar y gwasanaeth(au) sy'n cael eu darparu

O fewn eich gwaith, rhaid i chi ddangos i'ch asesydd eich bod yn gallu gwneud y canlynol. Cewch eich arsylwi sawl gwaith (fel canllaw, o leiaf ddwy waith, pob un ar wahanol gleient). Bob tro y byddwch yn cyflawni'r holl bwyntiau sydd wedi'u rhestru bydd eich asesydd yn ticio'r cylch ac yn nodi'r dyddiad.

	1	2		
Arsylwi	<input type="radio"/>	<input type="radio"/>	<input type="radio"/>	<input type="radio"/>
Dyddiad				
Llofnod yr ymgeisydd				
Llofnod Asesydd				
Llofnod SAM (os oes sampl)				
Llofnod SAA (os oes sampl)				

Cynghorion ac awgrymiadau

Gwnewch yn siŵr eich bod yn lledaenu'r cynnyrch yn wastad drwy'r gwallt.



Dalen cwblhau arsylwi Parhad

Uned 210: Steilio a gorffen gwallt dynion

Cyn ticio'r cylchoedd isod, rhaid i chi wneud yn siŵr eich bod wedi cyflawni 'Beth mae'n rhaid i chi ei wneud' ar gyfer Canlyniad 1.

Cynhyrchion steilio a gorffen

Ticiwch y cynhyrchion a ddefnyddiwyd ym mhob arsylwad. Rhaid i chi ddefnyddio pedwar o'r saith cynnyrch steilio a gorffen.

	1	2		
Chwistrellau	<input type="radio"/>	<input type="radio"/>	<input type="radio"/>	<input type="radio"/>
Hufenau	<input type="radio"/>	<input type="radio"/>	<input type="radio"/>	<input type="radio"/>
Gelau	<input type="radio"/>	<input type="radio"/>	<input type="radio"/>	<input type="radio"/>
Cŵyr	<input type="radio"/>	<input type="radio"/>	<input type="radio"/>	<input type="radio"/>
Tonigau	<input type="radio"/>	<input type="radio"/>	<input type="radio"/>	<input type="radio"/>
Olewau	<input type="radio"/>	<input type="radio"/>	<input type="radio"/>	<input type="radio"/>
Powdrau steilio	<input type="radio"/>	<input type="radio"/>	<input type="radio"/>	<input type="radio"/>

Offer a chyfarpar

Ticiwch yr offer a'r chyfarpar gafodd eu defnyddio ym mhob arsylwad. Rhaid i chi ddefnyddio'r holl offer a chyfarpar.

	1	2		
Brwsh fflat	<input type="radio"/>	<input type="radio"/>	<input type="radio"/>	<input type="radio"/>
Brwsh crwn	<input type="radio"/>	<input type="radio"/>	<input type="radio"/>	<input type="radio"/>
Offer trydanol	<input type="radio"/>	<input type="radio"/>	<input type="radio"/>	<input type="radio"/>

Ffactorau

Ticiwch y ffactorau sydd wedi eu cymryd i ystyriaeth ym mhob arsylwad. Rhaid i chi gymryd pob un o'r ffactorau i ystyriaeth.

	1	2		
Nodweddion gwallt	<input type="radio"/>	<input type="radio"/>	<input type="radio"/>	<input type="radio"/>
Dosbarthiad gwallt	<input type="radio"/>	<input type="radio"/>	<input type="radio"/>	<input type="radio"/>
Toriad gwallt	<input type="radio"/>	<input type="radio"/>	<input type="radio"/>	<input type="radio"/>
Patrymau tyfiant gwallt	<input type="radio"/>	<input type="radio"/>	<input type="radio"/>	<input type="radio"/>
Siâp y pen a'r wyneb	<input type="radio"/>	<input type="radio"/>	<input type="radio"/>	<input type="radio"/>

Parhad ar y dudalen nesaf

Dalen cwblhau arsylwi Parhad

Uned 210: Steilio a gorffen gwallt dynion

Technegau sychu

Ticiwch y technegau gafodd eu defnyddio ym mhob arsylwad. Rhaid i chi ddefnyddio'r ddau dechneg sychu.

	1	2		
Sychu â brwsh	<input type="radio"/>	<input type="radio"/>	<input type="radio"/>	<input type="radio"/>
Sychu â bysedd	<input type="radio"/>	<input type="radio"/>	<input type="radio"/>	<input type="radio"/>

Edrychiadau gorffenedig

Ticiwch yr edrychiadau gafodd eu cyflawni ym mhob arsylwad. Rhaid i chi gyflawni tri o'r pump edrychiad gorffenedig.

	1	2		
Sythu	<input type="radio"/>	<input type="radio"/>	<input type="radio"/>	<input type="radio"/>
Llyfnhau	<input type="radio"/>	<input type="radio"/>	<input type="radio"/>	<input type="radio"/>
Creu trwch	<input type="radio"/>	<input type="radio"/>	<input type="radio"/>	<input type="radio"/>
Creu symudiad	<input type="radio"/>	<input type="radio"/>	<input type="radio"/>	<input type="radio"/>
Creu gwead	<input type="radio"/>	<input type="radio"/>	<input type="radio"/>	<input type="radio"/>

Cyngor ac argymhellion

Ticiwch y cyngor a'r argymhellion gafodd eu rhoi ym mhob arsylwad. Rhaid i chi roi'r holl gyngor ac argymhellion.

	1	2		
Sut i gynnal eu hedrychiad	<input type="radio"/>	<input type="radio"/>	<input type="radio"/>	<input type="radio"/>
Cyfnod amser rhwng gwasanaethau	<input type="radio"/>	<input type="radio"/>	<input type="radio"/>	<input type="radio"/>
Cynhyrchion a gwasanaethau presennol a rhai'r dyfodol	<input type="radio"/>	<input type="radio"/>	<input type="radio"/>	<input type="radio"/>

	1	2		
Arsylwi	<input type="radio"/>	<input type="radio"/>	<input type="radio"/>	<input type="radio"/>
Dyddiad				
Llofnod yr ymgeisydd				
Llofnod Asesydd				
Llofnod SAM (os oes sampl)				
Llofnod SAA (os oes sampl)				

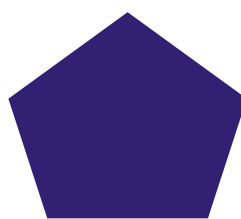

Ffurflen sylwadau

Uned 210: Steilio a gorffen gwallt dynion

Gall y ffurflen hon gael ei defnyddio ar gyfer sylwadau asesydd/ymgeisydd os oes angen.

Sylwadau	Dyddiad
1	
2	



Gwerthoedd ac ymddygiad

Gwnewch yn siŵr fod eich cleient yn deall yn llawn y technegau steilio a faint o gynnyrch i'w ddefnyddio, gan y gallai gormod o gynnyrch arwain at orlwytho'r gwallt pan fyddant yn ceisio ail-greu'r steil gartref.



Dalen cwblhau gwybodaeth

Uned 210: Steilio a gorffen gwallt dynion

Beth mae'n rhaid i chi ei wybod

Canlyniad 2

Gwybod sut y mae polisiau a gweithdrefnau iechyd a diogelwch yn effeithio ar wasanaethau sychu a gorffen

2.1	Amlinellu'r cyfrifoldebau dros iechyd a diogelwch yn eich rôl eich hun	
2.1a	eich cyfrifoldebau o ran iechyd a diogelwch fel y'u diffinnir gan unrhyw ddeddfwriaeth benodol sy'n trafod rôl eich swydd	Gwybodaeth draws uned
2.1b	yr amrywiaeth o ddrillad amddiffynnol ddylai fod ar gael i'r cleient	Gwybodaeth wedi'i chasglu
2.1c	pwysigrwydd glendid ac ymddangosiad personol i gynnal iechyd a diogelwch yn eich gweithle	Gwybodaeth draws uned
2.2	Disgrifio'r peryglon potensial a'r risgiau posibl all ddigwydd yn y gweithle ac effeithio ar wasanaethau	
2.2a	y peryglon a'r risgiau sy'n bodoli yn eich gweithle a'r arferion gweithio diogel y mae'n rhaid i chi eu dilyn	Gwybodaeth draws uned
2.3	Disgrifio dulliau ac arferion gwaith diogel a hylan y mae'n rhaid eu dilyn drwy gydol y gwasanaethau	
2.3a	gofynion eich salon ar gyfer paratoi'r cleient	Gwybodaeth wedi'i chasglu
2.3b	sut y gall osgo eich cleient a'ch osgo eich hun effeithio ar y canlyniad a ddymunir a lleihau blinder a'r risg o anaf	Gwybodaeth draws uned
2.3c	y gwahanol fathau o ddulliau gweithio sy'n hyrwyddo arferion gwaith amgylcheddol a chynaliadwy	Gwybodaeth draws uned
2.3d	y dulliau cywir o waredu gwastraff	Gwybodaeth wedi'i chasglu

Parhad ar y dudalen nesaf

Byddwch yn cael eich asesu ar eich gwybodaeth a'ch dealltwriaeth o'r pwyntiau canlynol. Bydd yr holl wybodaeth sydd wedi'i nodi'n orfodol yn cael ei hasesu drwy brawf ar-lein neu bapur ysgrifenedig.

Mae rhai meysydd gwybodaeth yn ymddangos mewn mwy nag un uned. Mae'r rhain wedi'u lliwio'n **wyrdd** ac yn ymddangos mewn prawf gwybodaeth draws uned. Bydd hyn yn cael ei asesu drwy brawf ar-lein, papur ysgrifenedig neu gwestiynau llafar.

Mae rhai meysydd gwybodaeth yn ymddangos yn llwyd ac wedi'u labelu fel gwybodaeth wedi'i chasglu. Ni fydd y meysydd hyn yn ymddangos mewn unrhyw brofion ysgrifenedig neu ar-lein, ond byddant yn cael eu harsylwi pan fyddwch yn cael eich asesu ar eich sgiliau ymarferol.

Gwerthoedd ac ymddygiad

Mae cyfathrebu di-eiriau - iaith y corff yr un mor bwysig â chyfathrebu geiriol. Er mwyn portreadu eich hun mewn modd proffesiynol, cadwch gyswllt llygaid. Mae dim ond gwenu'n siarad cyfrolau.



Dalen cwblhau gwybodaeth Parhad

Uned 210: Steilio a gorffen gwallt dynion

2.4	Disgrifio dermatitis cyswllt a sut y gellir ei atal	
2.4a	dermatitis cyswllt a sut i osgoi ei ddal wrth wneud gwasanaethau sychu a gorffen	Gwybodaeth draws uned
2.5	Nodi pwysigrwydd atal traws-heintiad a phlâu	
2.5a	pam mae hi'n bwysig cadw eich ardal waith yn lân a thaclus	Gwybodaeth draws uned
2.5b	dulliau glanhau, diheintio a sterileiddio sy'n cael eu defnyddio mewn salonau	Gwybodaeth draws uned
2.5c	pwysigrwydd gweithio'n ddiogel ac yn hylan sy'n lleihau'r risg o draws-heintiad a phlâu	Gwybodaeth draws uned
Canlyniad 4		
Gwybod sut i sychu a gorffen gwallt		
4.1	Esbonio pwysigrwydd cwestiynu cleientiaid cyn ac yn ystod gwasanaethau	
4.1a	pwysigrwydd cadarnhau gyda'ch cleient yr edrychiad y cytunwyd arno yn ystod yr ymgynghoriad ac yn ystod y gwasanaeth	Gwybodaeth draws uned
4.2	Esbonio'r ffactorau allai ddylanwadu ar y gwasanaethau sy'n cael eu darparu	
4.2a	sut mae gwahanol ffactorau'n effeithio ar wasanaethau sychu a gorffen	Gwybodaeth orfodol
4.3	Esbonio effeithiau lleithder ar wallt	
4.3a	effeithiau lleithder ar wallt	Gwybodaeth orfodol
4.4	Esbonio effeithiau corfforol cyfarpar steilio poeth ar strwythur y gwallt	
4.4a	effeithiau corfforol offer steilio poeth ar strwythur y gwallt	Gwybodaeth orfodol

Parhad ar y dudalen nesaf

Cynghorion ac awgrymiadau

Cadwch y gwallt yn llaith a chadwch lefel lleithder cyson drwy gydol y broses steilio.



Dalen cwblhau gwybodaeth Parhad

Uned 210: Steilio a gorffen gwallt dynion

4.5	Esbonio pam y dylai gwallt gael ei gadw'n llaith cyn sychu	
4.5a	pam y dylai gwallt gael ei gadw'n llaith cyn ei sychu	Gwybodaeth orfodol
4.6	Esbonio sut mae amddiffynwyr rhag gwres yn gweithredu i amddiffyn y gwallt	
4.6a	sut mae amddiffynwyr rhag gwres yn gweithredu i amddiffyn y gwallt	Gwybodaeth orfodol
4.7	Nodi'r offer, y cyfarpar a'r cynhyrchion sydd ar gael a'r effeithiau y maen nhw'n eu cael	
4.7a	yr amrywiaeth o gynhyrchion, offer a chyfarpar sychu a gorffen sydd ar gael i sychu a gorffen gwallt dynion	Gwybodaeth wedi'i chasglu
4.7b	pryd a pham y dylai'r mathau o gynhyrchion sychu a gorffen gael eu defnyddio	Gwybodaeth orfodol
4.7c	pam a sut i ddefnyddio'r gwahanol fathau o offer a chyfarpar steilio	Gwybodaeth wedi'i chasglu
4.8	Esbonio pwysigrwydd dilyn cyfarwyddiadau'r salon/siop barbwr a gwneuthurwyr yn ystod gwasanaethau steilio a gorffen	
4.8a	cyfarwyddiadau'r gwneuthurwyr ar gyfer defnyddio'r cynhyrchion steilio a gorffen penodol yn eich salon	Gwybodaeth draws uned

Parhad ar y dudalen nesaf



Dalen cwblhau gwybodaeth Parhad

Uned 210: Steilio a gorffen gwallt dynion

4.9 Esbonio pwysigrwydd defnyddio technegau cywir yn ystod gwasanaethau

4.9a	echnegau cyfredol ar gyfer sychu a gorffen gwallt	Gwybodaeth wedi'i chasglu
4.9b	pam mae cyfeiriad llif yr aer yn bwysig wrth sychu i gyflawni'r edrychiad a ddymunir	Gwybodaeth orfodol
4.9c	pwysigrwydd defnyddio ffroenell wrth gynnal technegau sychu	Gwybodaeth orfodol
4.9d	sut mae maint y darn o wallt a'r ongl y mae'n cael ei ddal yn ystod y sychu yn dylanwadu ar drwch a chyfeiriad symudiad y gwallt	Gwybodaeth orfodol
4.9e	dulliau o reoli darnau o wallt yn ystod y broses sychu	Gwybodaeth wedi'i chasglu
4.9f	sut y gall y defnydd anghywir o wres effeithio ar y gwallt a chroen y pen	Gwybodaeth orfodol
4.9g	pam dylai gwallt gael ei adael i oeri cyn gorffen	Gwybodaeth orfodol

4.10 Esbonio pwysigrwydd darparu cyngor ac argymhellion i'r cleient ar y gwasanaeth(au) sy'n cael eu darparu a'r cynhyrchion sydd ar gael

4.10a	pwysigrwydd cyflawni edrychiad gorffenedig sy'n cwrdd â'r siâp, cyfeiriad a'r trwch bwriadedig y cytunwyd arnynt gyda'ch cleient	Gwybodaeth wedi'i chasglu
4.10b	pwysigrwydd darparu cyngor ac argymhellion ar y cynhyrchion a'r gwasanaethau sy'n cael eu darparu yn y salon	Gwybodaeth draws uned

Ticiwch os mai prawf ar-lein oedd yn profi'r wybodaeth orfodol Dyddiad

Ticiwch os mai prawf ysgrifenedig oedd yn profi'r wybodaeth orfodol Dyddiad

Ticiwch os mai prawf ysgrifenedig oedd y prawf gwybodaeth draws uned Dyddiad

Ticiwch os mai prawf ar-lein oedd y prawf gwybodaeth draws uned Dyddiad

Rhagor o wybodaeth

Am ragor o fanylion ar yr ystod gwybodaeth a dealltwriaeth yn yr uned hon ewch i'r adran 'Rhagor o wybodaeth' yng nghefn y llyfr log



Cynghorion ac awgrymiadau

Peidiwch â gorrwytho'r gwallt gyda gormod o gynnyrch.

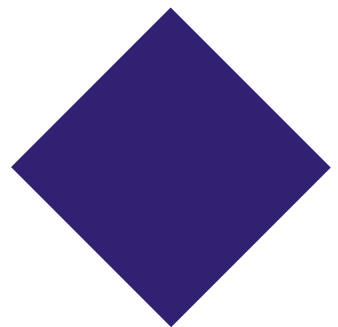

Torri blew'r wyneb i siâp

Mae blew wyneb wedi hen gael ei ystyried fel arwydd o wrywdod. Yn fwy diweddar, rydyn ni wedi gweld adfywiad yn y duedd i gael blew wyneb, ac nid yw bellach yn cael ei ystyried fel rhywbeth gan hipi anniben. Mae barfau modern wedi'u twtio'n well, gan eu gwneud yn swyddogol yn cŵl.

Mae siâp wyneb yn chwarae rhan bwysig gydag addasrwydd barf, ac mae siopau barbwr ar hyn o bryd yn gweld cynnydd mewn cleientiaid sy'n gofyn am gael steilio blew wyneb. Fel bob amser, mae tueddiadau gan selebs yn arwain y ffordd, gan wneud y gwasanaethau hyn yn rhai hanfodol i'w meistrolï.



Am beth mae'r uned hon?

Uned 211: Torri blew'r wyneb i siâp

Gorfodol

Mae gan yr uned hon **chwech** o ganlyniadau.

Canlyniad 1

Cynnal arferion gwaith diogel wrth dorri blew'r wyneb i siâp

Canlyniad 2

Gwybod sut mae polisïau a gweithdrefnau iechyd a diogelwch yn effeithio ar wasanaethau torri blew'r wyneb

Canlyniad 3

Torri blew'r wyneb i siâp gan ddefnyddio technegau sylfaenol

Canlyniad 4

Gwybod sut i dorri blew'r wyneb i siâp gan ddefnyddio technegau sylfaenol

Canlyniad 5

Dylunio a chreu amrywiaeth o siapiau blew'r wyneb

Canlyniad 6

Gwybod sut i greu ystod o siapiau blew'r wyneb



Wrth dorri blew'r wyneb, gwnewch yn siŵr bod pen y cleient yn cael ei gynnal bob amser. Adam Sloan

Gofynion tystiolaeth

Rhaid i chi ddangos yn ymarferol yn eich gwaith bob dydd eich bod wedi cwrdd â'r safon ar gyfer torri blew'r wyneb. Mae'r safonau'n cynnwys pethau y mae'n rhaid i chi eu gwneud (meini prawf perfformiad), pethau y mae'n rhaid i chi eu cwmpasu (ystod) a phethau y mae'n rhaid i chi eu gwybod (gwybodaeth).

Beth mae'n rhaid i chi ei wneud

Bydd eich asesydd yn arsylwi'r agweddau hyn o'ch perfformiad ar bum achlysur, pob un ar gleientiaid gwahanol. Rhaid i chi wneud popeth yn gywir sydd wedi'u rhestru dan 'Beth mae'n rhaid i chi ei wneud' ar y taflenni cwblhau sy'n dilyn.

Nid yw efelychiad yn cael ei ganiatáu ar gyfer unrhyw dystiolaeth perfformio yn yr uned hon. Rhaid i chi brofi i'ch asesydd eich bod yn meddu ar y sgiliau angenrheidiol i allu perfformio'n gymwys mewn perthynas â'r holl eitemau yn yr ystod hwn.

Mae'n debygol y bydd y rhan fwyaf o'r dystiolaeth o'ch perfformiad yn cael ei chasglu o'r arsylwi gaiff ei wneud gan eich asesydd ond efallai y bydd gofyn i chi gynhyrchu tystiolaeth arall, megis tystiolaeth tystion, i gefnogi eich perfformiad os nad yw eich asesydd wedi bod yn bresennol.



Shave Doctor

Olga Polpova/Shutterstock.com

Beth mae'n rhaid i chi ei gwmpasu

Uned 211: Torri blew'r wyneb i siâp

Ar gyfer pob un o'r datganiadau canlynol, mae ystod o bethau y mae'n rhaid i chi eu cwmpasu. Rhaid i chi ddangos eich bod wedi:

Defnyddio pob un o'r mathau canlynol o offer:

siswrn

clipwyr

atodion cliper

trimwyr

Cymryd i ystyriaeth bob un o'r ffactorau canlynol:

siâp y pen a'r wyneb

nodweddion gwallt

dosbarthiad gwallt

steil gwallt

cyflyrau croen andwyol

tyllau i'r wyneb

dymuniadau'r cleient

gwallt mewndyfol

elastigedd croen

creithio

Torri pob un o'r edrychiadau canlynol:

llinell barf daprog

amlinellau barfau llawn

barf rannol

mwstas yn unig

trimio aelïau

Defnyddio pob un o'r technegau torri canlynol:

siswrn dros grib

cliper gydag atodyn

cliper dros grib

llaw rydd

pylu

barf lawn a mwstas

Defnyddio'r ddau gynnyrch steilio a gorffen:

olew

cŵyr

Rhoi'r holl gyngor ac argymhellion canlynol:

sut i gynnal eu hedrychiad

cyfnod amser rhwng

gwasanaethau

cynhyrchion a gwasanaethau

presennol a rhai'r dyfodol

diblisgiad

gwasanaethau ychwanegol

cyfleusterau a chyfarpar ychwanegol



Gwerthoedd ac ymddygiad

Yn ystod y gwasanaeth hwn byddwch yn gweithio'n agos iawn at eich cleient, felly mae'n rhaid cadw hylendid personol bob amser.



Geiriau defnyddiol

Uned 211: Torri blew'r wyneb i siâp

Cyngor ac argymhellion

Awgrymu cynhyrchion ar gyfer eu defnyddio gartref a gwasanaethau ychwanegol. Sut y gall y cleient gynnal ei edrychiad a'r cyfnod amser rhwng gwasanaethau.

Haen unffurf sylfaenol

Mae pob adran o'r gwallt yn cael eu torri yr un hyd gyda siswrn.

Technegau torri

Y rhain yw'r defnydd o siswrn dros grib, cliper dros grib ac atodion cliper ar flew'r wyneb.

Arferion gwaith amgylcheddol a chynaliadwy

Er enghraifft, effeithlonrwydd ynni, lleihau gwastraff, lleihau llygredd, dewis cynhyrchion masnach deg, ac ati.

Siapiau blew'r wyneb (enghreifftiau yn unig):

- **Angor**
Barf wedi'i siapio fel angor - mae'n rhedeg o ganol yr wefus isaf ac o gwmpas ac i fyny'r ên.
- **Rheilen llenni**
Barf gul yn dilyn yr ên.
- **Locsyn bwch gafr**
Barf gul sy'n cylchu'r geg a'r ên.
- **Mwstas llinell y wefus**
Mwstas cul sy'n dilyn llinell naturiol yr wefus uchaf.
- **Mwstas Mecsicanaidd**
Mwstas sy'n dilyn llinell naturiol yr wefus uchaf ac sy'n ymestyn tuag at yr ên.
- **Mwstas pensil**
Mwstas llorweddol tua lled pensil
- **Pharaoh**
Barf sy'n cychwyn o waelod yr ên. Gall fod unrhyw hyd.
- **Mwstas brig to**
Mwstas sy'n ymestyn o dan y trwyn i ffurfio siâp 'saeth' syth.
- **Bonion blew**
Tyfiant barf llawn dros nifer o ddyddiau, wedi'i dacluso

Ffactor

Elfen allai gyfrannu at y canlyniad terfynol ac y mae'n rhaid ei gymryd i ystyriaeth, cyn ac yn ystod y gwasanaeth torri.

Canllawiau

Siâp neu linell y byddwch chi'n ei dorri ac yn parhau i'w ddilyn.

Barf rannol

Unrhyw flew wyneb nad yw'n farf lawn neu'n fwstas.

Llinell bafr daprog

Drwy gael gwared ar y pwysau byddwch yn datgelu siâp amlinell.

Yr edrychiad

Siâp gorffonedig y farf a'r mwstas a siapio'r aeliau.

Offer a chyfarpar

Siswrn, clipwyr, atodion cliper a trimwyr, er mwyn ennill edrychiad gorffonedig.

Dosbarthiad pwysau

Cyflawni cydbwysedd neu siâp gwastad o fewn y toriad gwallt i ganiatáu y canlyniad cywir yn y pen draw.

Dalen cwblhau arsylwi

Uned 211: Torri blew'r wyneb i siâp

Beth mae'n rhaid i chi ei wneud

Canlyniad 1

Gallu torri blew'r wyneb i siâp gan ddefnyddio technegau sylfaenol

- a Paratoi ar gyfer gwasanaethau siapio blew'r wyneb
- b Defnyddio dulliau gwaith diogel a hylan drwy gydol y gwasanaethau
- c Ymgynghori gyda chleientiaid i gadarnhau'r olwg a ddymunir
- ch Dewis cynhyrchion, offer a chyfarpar addas
- d Cynnal gwasanaethau siapio blew'r wyneb
- dd Darparu cyngor ac argymhellion i gleientiaid ar y gwasanaeth(au) sy'n cael eu darparu

O fewn eich gwaith, rhaid i chi ddangos i'ch asesydd eich bod yn gallu gwneud y canlynol. Cewch eich arsylwi sawl gwaith (fel canllaw, o leiaf bum gwaith, pob un ar gleient gwahanol). Bob tro y byddwch yn cyflawni'r holl bwyntiau sydd wedi'u rhestru bydd eich asesydd yn ticio'r cylch ac yn nodi'r dyddiad.

	1	2	3	4	5		
Arsylwi	<input type="radio"/>	<input type="radio"/>	<input type="radio"/>	<input type="radio"/>	<input type="radio"/>	<input type="radio"/>	<input type="radio"/>
Dyddiad							
Llofnod yr ymgeisydd							
Llofnod Asesydd							
Llofnod SAM (os oes sampl)							
Llofnod SAA (os oes sampl)							

Gosodwch dywel ffres wedi'i rowlio rhwng pen y cleient a'r cynhaliwr pen am gysur ychwanegol.



Gwerthoedd ac ymddygiad

Cofiwch drin y cleient gyda pharch ac mewn modd cyfeillgar - rhaid i chi werthfawrogi cefnogaeth eich cleient bob amser. Y tair prif elfen yw'r:

1. Cwrdd a chyfarch
2. Gwasanaeth blew'r wyneb
3. Canmol a chau.



Dalen cwblhau arsylwi Parhad

Uned 211: Torri blew'r wyneb i siâp

Cyn ticio'r cylchoedd isod, rhaid i chi wneud yn siŵr eich bod wedi cyflawni 'Beth mae'n rhaid i chi ei wneud' ar gyfer Canlyniad 1.

Offer a chyfarpar

Ticiwch yr offer a'r cyfarpar gafodd eu defnyddio ym mhob arsylwad. Rhaid i chi ddefnyddio pob un o'r mathau o offer.

	1	2	3	4	5		
Siswrn	<input type="radio"/>	<input type="radio"/>	<input type="radio"/>	<input type="radio"/>	<input type="radio"/>	<input type="radio"/>	<input type="radio"/>
Clipwyr	<input type="radio"/>	<input type="radio"/>	<input type="radio"/>	<input type="radio"/>	<input type="radio"/>	<input type="radio"/>	<input type="radio"/>
Atodion cliper	<input type="radio"/>	<input type="radio"/>	<input type="radio"/>	<input type="radio"/>	<input type="radio"/>	<input type="radio"/>	<input type="radio"/>
Trimwyr	<input type="radio"/>	<input type="radio"/>	<input type="radio"/>	<input type="radio"/>	<input type="radio"/>	<input type="radio"/>	<input type="radio"/>

Ffactorau

Ticiwch y ffactorau sydd wedi eu cymryd i ystyriaeth ym mhob arsylwad. Rhaid i chi gymryd pob un o'r ffactorau i ystyriaeth.

	1	2	3	4	5		
Siâp y pen a'r wyneb	<input type="radio"/>	<input type="radio"/>	<input type="radio"/>	<input type="radio"/>	<input type="radio"/>	<input type="radio"/>	<input type="radio"/>
Nodweddion gwallt	<input type="radio"/>	<input type="radio"/>	<input type="radio"/>	<input type="radio"/>	<input type="radio"/>	<input type="radio"/>	<input type="radio"/>
Dosbarthiad gwallt	<input type="radio"/>	<input type="radio"/>	<input type="radio"/>	<input type="radio"/>	<input type="radio"/>	<input type="radio"/>	<input type="radio"/>
Steil gwallt	<input type="radio"/>	<input type="radio"/>	<input type="radio"/>	<input type="radio"/>	<input type="radio"/>	<input type="radio"/>	<input type="radio"/>
Cyflyrau croen niweidiol	<input type="radio"/>	<input type="radio"/>	<input type="radio"/>	<input type="radio"/>	<input type="radio"/>	<input type="radio"/>	<input type="radio"/>
Tyllau i'r wyneb	<input type="radio"/>	<input type="radio"/>	<input type="radio"/>	<input type="radio"/>	<input type="radio"/>	<input type="radio"/>	<input type="radio"/>
Dymuniadau'r cleient	<input type="radio"/>	<input type="radio"/>	<input type="radio"/>	<input type="radio"/>	<input type="radio"/>	<input type="radio"/>	<input type="radio"/>
Gwallt mewndyfol	<input type="radio"/>	<input type="radio"/>	<input type="radio"/>	<input type="radio"/>	<input type="radio"/>	<input type="radio"/>	<input type="radio"/>
Elastigedd croen	<input type="radio"/>	<input type="radio"/>	<input type="radio"/>	<input type="radio"/>	<input type="radio"/>	<input type="radio"/>	<input type="radio"/>
Creithio	<input type="radio"/>	<input type="radio"/>	<input type="radio"/>	<input type="radio"/>	<input type="radio"/>	<input type="radio"/>	<input type="radio"/>

Edrychiad

Ticiwch yr edrychiadau ym mhob arsylwad. Rhaid i chi dorri pob un o'r edrychiadau.

	1	2	3	4	5		
Llinell barf daprog	<input type="radio"/>	<input type="radio"/>	<input type="radio"/>	<input type="radio"/>	<input type="radio"/>	<input type="radio"/>	<input type="radio"/>
Amlinellau barfau llawn	<input type="radio"/>	<input type="radio"/>	<input type="radio"/>	<input type="radio"/>	<input type="radio"/>	<input type="radio"/>	<input type="radio"/>
Barf rannol	<input type="radio"/>	<input type="radio"/>	<input type="radio"/>	<input type="radio"/>	<input type="radio"/>	<input type="radio"/>	<input type="radio"/>
Mwstas yn unig	<input type="radio"/>	<input type="radio"/>	<input type="radio"/>	<input type="radio"/>	<input type="radio"/>	<input type="radio"/>	<input type="radio"/>
Trimio aelïau	<input type="radio"/>	<input type="radio"/>	<input type="radio"/>	<input type="radio"/>	<input type="radio"/>	<input type="radio"/>	<input type="radio"/>

Parhad ar y dudalen nesaf

Dalen cwblhau arsylwi Parhad

Uned 211: Torri blew'r wyneb i siâp

Technegau torri

Ticiwch y technegau torri gafodd eu defnyddio ym mhob arsylwad. Rhaid i chi ddefnyddio pob un o'r technegau torri.

	1	2	3	4	5		
Siswrn dros grib	<input type="radio"/>	<input type="radio"/>	<input type="radio"/>	<input type="radio"/>	<input type="radio"/>	<input type="radio"/>	<input type="radio"/>
Cliper gydag atodyn	<input type="radio"/>	<input type="radio"/>	<input type="radio"/>	<input type="radio"/>	<input type="radio"/>	<input type="radio"/>	<input type="radio"/>
Cliper dros grib	<input type="radio"/>	<input type="radio"/>	<input type="radio"/>	<input type="radio"/>	<input type="radio"/>	<input type="radio"/>	<input type="radio"/>
Llaw rydd	<input type="radio"/>	<input type="radio"/>	<input type="radio"/>	<input type="radio"/>	<input type="radio"/>	<input type="radio"/>	<input type="radio"/>
Pylu	<input type="radio"/>	<input type="radio"/>	<input type="radio"/>	<input type="radio"/>	<input type="radio"/>	<input type="radio"/>	<input type="radio"/>
Barf lawn a mwstas	<input type="radio"/>	<input type="radio"/>	<input type="radio"/>	<input type="radio"/>	<input type="radio"/>	<input type="radio"/>	<input type="radio"/>

Ticiwch y cynhyrchion steilio a gorffen gafodd eu defnyddio ym mhob arsylwad. Rhaid i chi ddefnyddio'r cynnyrch steilio a'r cynnyrch gorffen.

	1	2	3	4	5		
Olew	<input type="radio"/>	<input type="radio"/>	<input type="radio"/>	<input type="radio"/>	<input type="radio"/>	<input type="radio"/>	<input type="radio"/>
Cŵyr	<input type="radio"/>	<input type="radio"/>	<input type="radio"/>	<input type="radio"/>	<input type="radio"/>	<input type="radio"/>	<input type="radio"/>

Cyngor ac argymhellion

Ticiwch y cyngor a'r argymhellion gafodd eu rhoi ym mhob arsylwad. Rhaid i chi roi'r holl gyngor ac argymhellion.

	1	2	3	4	5		
Sut i gynnal eu hedrychiad	<input type="radio"/>	<input type="radio"/>	<input type="radio"/>	<input type="radio"/>	<input type="radio"/>	<input type="radio"/>	<input type="radio"/>
Cyfnod amser rhwng gwasanaethau	<input type="radio"/>	<input type="radio"/>	<input type="radio"/>	<input type="radio"/>	<input type="radio"/>	<input type="radio"/>	<input type="radio"/>
Cynhyrchion a gwasanaethau presennol a rhai'r dyfodol	<input type="radio"/>	<input type="radio"/>	<input type="radio"/>	<input type="radio"/>	<input type="radio"/>	<input type="radio"/>	<input type="radio"/>
Diblisgiad	<input type="radio"/>	<input type="radio"/>	<input type="radio"/>	<input type="radio"/>	<input type="radio"/>	<input type="radio"/>	<input type="radio"/>
Gwasanaethau ychwanegol	<input type="radio"/>	<input type="radio"/>	<input type="radio"/>	<input type="radio"/>	<input type="radio"/>	<input type="radio"/>	<input type="radio"/>
Cynhyrchion a chyfarpar ychwanegol	<input type="radio"/>	<input type="radio"/>	<input type="radio"/>	<input type="radio"/>	<input type="radio"/>	<input type="radio"/>	<input type="radio"/>
	1	2	3	4	5		
Arsylwi	<input type="radio"/>	<input type="radio"/>	<input type="radio"/>	<input type="radio"/>	<input type="radio"/>	<input type="radio"/>	<input type="radio"/>
Dyddiad							
Llofnod yr ymgeisydd							
Llofnod Asesydd							
Llofnod SAM (os oes sampl)							
Llofnod SAA (os oes sampl)							

Ffurflen sylwadau

Uned 211: Torri blew'r wyneb i siâp

Gall y ffurflen hon gael ei defnyddio ar gyfer sylwadau asesydd/ymgeisydd os oes angen.

Sylwadau	Dyddiad
1	
2	
3	
4	
5	



Gwerthoedd ac ymddygiad
Gwnewch yn siŵr eich bod bob amser yn defnyddio cyfarpar yn gywir i'ch amddiffyn eich hun ac eraill.



Dalen cwblhau gwybodaeth

Uned 211: Torri blew'r wyneb i siâp

Beth mae'n rhaid i chi ei wybod

Canlyniad 2

Gwybod sut mae polisïau a gweithdrefnau iechyd a diogelwch yn effeithio ar wasanaethau torri blew'r wyneb

2.1 Amlinellu'r cyfrifoldebau dros iechyd a diogelwch yn eich rôl eich hun

2.1a eich cyfrifoldebau o ran iechyd a diogelwch fel y'u diffinnir gan unrhyw ddeddfwriaeth benodol sy'n trafod rôl eich swydd Gwybodaeth draws uned

2.1b yr amrywiaeth o ddillad amddiffynnol ddylai fod ar gael i gleientiaid Gwybodaeth wedi'i chasglu

2.1c pwysigrwydd hylendid personol, amddiffyniad ac ymddangosiad wrth gynnal iechyd a diogelwch yn eich gweithle Gwybodaeth draws uned

2.2 Disgrifio'r peryglon potensial a'r risgiau posibl all ddigwydd yn y gweithle ac effeithio ar wasanaethau

2.2a y peryglon a'r risgiau sy'n bodoli yn eich gweithle a'r arferion gweithio diogel y mae'n rhaid i chi eu dilyn Gwybodaeth draws uned

Parhad ar y dudalen nesaf

Byddwch yn cael eich asesu ar eich gwybodaeth a'ch dealltwriaeth o'r pwyntiau canlynol. Bydd yr holl wybodaeth sydd wedi'i nodi'n orfodol yn cael ei hasesu drwy brawf ar-lein neu bapur ysgrifenedig.

Mae rhai meysydd gwybodaeth yn ymddangos mewn mwy nag un uned. Mae'r rhain wedi'u lliwio'n **wyrdd** ac yn ymddangos mewn prawf gwybodaeth draws uned. Bydd hyn yn cael ei asesu drwy brawf ar-lein, papur ysgrifenedig neu gwestiynau llafar.

Mae rhai meysydd gwybodaeth yn ymddangos yn llwyd ac wedi'u labelu fel gwybodaeth wedi'i chasglu. Ni fydd y meysydd hyn yn ymddangos mewn unrhyw brofion ysgrifenedig neu ar-lein, ond byddant yn cael eu harsylwi pan fyddwch yn cael eich asesu ar eich sgiliau ymarferol.



Dalen cwblhau gwybodaeth

Uned 211: Torri blew'r wyneb i siâp

2.3 Disgrifio dulliau ac arferion gwaith diogel a hylan y mae'n rhaid eu dilyn drwy gydol y gwasanaethau	
2.3a gofynion eich salon ar gyfer paratoi'r cleient	Gwybodaeth wedi'i chasglu
2.3b pam mae hi'n bwysig gwarchod cleientiaid rhag toriadau gwallt	Gwybodaeth orfodol
2.3c sut y gall osgo eich cleient a'ch osgo eich hun effeithio ar y canlyniad a ddymunir a lleihau blinder a'r risg o anaf	Gwybodaeth draws uned
2.3d pwysigrwydd defnyddio'r math iawn o gadair barbwr	Gwybodaeth orfodol
2.3e yr ystyriaethau diogelwch y mae'n rhaid eu cymryd i ystyriaeth	Gwybodaeth wedi'i chasglu
2.3f cyfarwyddiadau'r cyflenwyr a'r gwneuthurwyr y mae'n rhaid i chi eu dilyn ar gyfer defnyddio cyfarpar, deunyddiau a chynhyrchion yn ddiogel	Gwybodaeth wedi'i chasglu
2.3g pam mae hi'n bwysig gosod eich offer torri ar gyfer hwylustod eu defnyddio	Gwybodaeth orfodol
2.3h y gwahanol fathau o ddulliau gweithio sy'n hyrwyddo arferion gwaith amgylcheddol a chynaliadwy	Gwybodaeth draws uned
2.3i y dulliau cywir o waredu gwastraff	Gwybodaeth wedi'i chasglu
2.4 Pwysigrwydd atal traws-heintiad a phlâu	
2.4a pam mae hi'n bwysig cadw eich ardal waith yn lân a thaclus	Gwybodaeth draws uned
2.4b pam mae hi'n bwysig osgoi traws-heintiad a phlâu	Gwybodaeth draws uned
2.4c dulliau glanhau, diheintio a sterileiddio sy'n cael eu defnyddio mewn salonau	Gwybodaeth draws uned
2.4d pwysigrwydd gweithio'n ddiogel ac yn hylan sy'n lleihau'r risg o draws-heintiad a phlâu	Gwybodaeth draws uned

Parhad ar y dudalen nesaf

Dalen cwblhau gwybodaeth Parhad

Uned 211: Torri blew'r wyneb i siâp

Canlyniad 4

Gwybod sut i dorri blew'r wyneb i siâp gan ddefnyddio technegau sylfaenol

4.1 Esbonio'r ffactorau allai ddylanwadu ar wasanaethau

4.1 a y ffactorau y mae'n rhaid eu cymryd i ystyriaeth cyn ac yn ystod torri blew'r wyneb (gwallt a croen yn cynnwys tyllau) Gwybodaeth orfodol

Canlyniad 4

42 Esbonio pam mae hi'n bwysig paratoi blew'r wyneb cyn torri

4.2a pwysigrwydd paratoi blew wyneb y cleient cyn y gwasanaeth Gwybodaeth orfodol

4.3 Esbonio pwysigrwydd cwestiynu cleientiaid cyn ac yn ystod gwasanaethau

4.3a pwysigrwydd cadarnhau gyda'ch cleient yr edrychiad y cytunwyd arno yn ystod yr ymgynghoriad ac yn ystod y gwasanaeth Gwybodaeth draws uned

4.4 Nodi cyfradd cyfartalog tyfiant gwallt

4.4 a cyfradd cyfartalog tyfiant gwallt Gwybodaeth orfodol

4.5 Esbonio effeithiau torri'n agos at y croen yn barhaus

4.5 a effeithiau torri'n agos at y croen yn barhaus Gwybodaeth orfodol

4.5 b y perygl potensial bod gwallt yn mewndyfu o ganlyniad i dorri agos parhaus Gwybodaeth orfodol

Parhad ar y dudalen nesaf



Cynghorion ac awgrymiadau

Cofiwch wirio wyneb y cleient am unrhyw dyllau wyneb, manau geni neu dagiau croen.

Dalen cwblhau gwybodaeth

Uned 211: Torri blew'r wyneb i siâp

	4.6 Esbonio pwysigrwydd defnyddio technegau cywir yn ystod gwasanaethau	
	4.6a sut i greu a dilyn canllaw ar gyfer llinellau barf taprog, amlinellau barf a mwstathis	Gwybodaeth wedi'i chasglu
	4.6b sut i dorri gwahanol siapiau blew'r wyneb gan ddefnyddio technegau torri sylfaenol	Gwybodaeth wedi'i chasglu
	4.6 c pwysigrwydd croeswiro'r toriad o flew'r wyneb	Gwybodaeth orfodol
	4.6 d pwysigrwydd gweithio gyda phatrymau tyfu naturiol blew'r wyneb wrth ystyried dosbarthiad pwysau o fewn toriad blew'r wyneb	Gwybodaeth orfodol
Canlyniad 4	4.6e sut y bydd yr ongl y mae'r offer torri a'r pen yn cael eu gosod yn effeithio ar y dosbarthiad pwysau, cydbwysedd a graddau graddoli blew'r wyneb	Gwybodaeth orfodol
	4.6f sut i drimio aelïau yn ddiogel	Gwybodaeth wedi'i chasglu
	4.6g pwysigrwydd sicrhau bod yr edrychiad gorffenedig yn wastad, yn gymesur ac yn gytbwys mewn perthynas ag amliniau wyneb eich cleient	Gwybodaeth orfodol
	4.6h cael gwared ar unrhyw wallt nad oes ei angen y tu allan i'r siâp amlinell a ddymunir	Gwybodaeth wedi'i chasglu
	4.7 Nodi'r offer, y cyfarpar a'r cynhyrchion sydd ar gael a'r effeithiau y maen nhw'n eu cael	
	4.7a siapiau barf a mwstas sylfaenol nad oes angen defnyddio rasel ar eu cyfer	Gwybodaeth wedi'i chasglu
	4.7b maint a'r mathau o glipwyr sydd ar gael a'r effeithiau y maen nhw'n eu cael	Gwybodaeth orfodol
	4.8 Esbonio pwysigrwydd darparu cyngor ac argymhellion i'r cleient ar y gwasanaeth(au) sy'n cael eu darparu a'r cynhyrchion sydd ar gael	
	4.8a pwysigrwydd darparu cyngor ac argymhellion ar y cynhyrchion a'r gwasanaethau sy'n cael eu darparu yn y salon	Gwybodaeth draws uned

Parhad ar y dudalen nesaf

Cynghorion ac awgrymiadau

Defnyddiwch grib gwyn wrth ddefnyddio siswrn neu gliper dros grib ar farfau mwy tywyll gan fod hynny'n caniatáu gwell gwelededd a chywirdeb i chi.

Dalen cwblhau gwybodaeth Parhad

Uned 211: Torri blew'r wyneb i siâp

Canlyniad 6

Gwybod sut i greu ystod o siapiau blew'r wyneb

6.1	Esbonio pwysigrwydd cwestiynu cleientiaid cyn ac yn ystod gwasanaethau torri	
6.1a	pwysigrwydd ymgynghori gyda chleientiaid drwy gydol y gwasanaeth	Gwybodaeth draws uned
6.1b	pwysigrwydd archwilio a chadarnhau'r edrychiadau gyda'r cleient gan ddefnyddio cymhorthion gweledol	Gwybodaeth draws uned
6.2	Esbonio'r ffactorau allai ddylanwadu ar wasanaethau	
6.2a	sut y gall gwahanol ffactorau effeithio ar flew'r wyneb cyn ac yn ystod torri blew'r wyneb	Gwybodaeth orfodol
6.2b	pwysigrwydd ystyried cyfuchlinau'r wyneb wrth ddylunio siapiau newydd ar gyfer barfau	Gwybodaeth orfodol
6.3	Disgrifio ffyrdd o ddelio gydag unrhyw ffactorau sy'n dylanwadu	
6.3a	sut i gydweddu siapiau a steiliau barfau gyda nodweddion wynebau	Gwybodaeth wedi'i chasglu
6.4	Esbonio effeithiau torri gwallt yn agos at y croen yn barhaus	
6.4a	y perygl potensial bod gwallt yn mewndyfu o ganlyniad i dorri gwallt cyrllog yn agos yn barhaus	Gwybodaeth orfodol
6.5	Disgrifio'r mathau o siapiau blew'r wyneb traddodiadol a chyfredol	
6.5a	y mathau o siapiau blew'r wyneb traddodiadol a chyfredol	Gwybodaeth wedi'i chasglu
6.6	Esbonio pwysigrwydd defnyddio techneg gywir yn ystod gwasanaethau	
6.6a	sut i dorri blew'r wyneb gan ddefnyddio technegau torri gwahanol	Gwybodaeth wedi'i chasglu
6.6b	y rhesymau dros sefydlu a dilyn canllawiau	Gwybodaeth orfodol
6.6c	sut i greu a dilyn canllawiau ar gyfer edrychiad newydd	Gwybodaeth wedi'i chasglu
6.6d	sut i bersonoli technegau torri	Gwybodaeth wedi'i chasglu
6.6e	pwysigrwydd croeswiro'r toriad o flew'r wyneb	Gwybodaeth orfodol
6.6f	pwysigrwydd ystyried dosbarthiad pwysau a gweithio gyda phatrymau tyfu naturiol blew'r wyneb	Gwybodaeth orfodol

Parhad ar y dudalen nesaf

Uned 211: Torri blew'r wyneb i siâp

6.7 Disgrifio'r defnydd cywir a'r chynnal a chadw arferol o gyfarpar ac offer torri

6.7a sut i lefelu a phrofi clipwyr

Gwybodaeth orfodol

6.8 Nodi'r offer, y cyfarpar a'r cynhyrchion sydd ar gael a'r effeithiau y maen nhw'n eu cael

6.8a maint a mathau o glipwyr, llafnau ac atodiadau clipwyr sydd ar gael a'r effeithiau y maen nhw'n eu cael

Gwybodaeth orfodol

6.9 Disgrifio'r problemau all ddigwydd yn ystod gwasanaethau a ffyrdd y gellir eu datrys

6.9a y mathau o broblemau sy'n gallu digwydd wrth dorri blew'r wyneb a'r ffyrdd y gellir eu datrys, os yn bosibl

Gwybodaeth orfodol

6.10 Esbonio pwysigrwydd darparu cyngor ac argymhellion ar y gwasanaeth(au) sy'n cael eu darparu a'r cynhyrchion sydd ar gael

6.10a pwysigrwydd darparu cyngor ac argymhellion ar y cynhyrchion a'r gwasanaethau sy'n cael eu darparu yn y salon

Gwybodaeth draws uned

Ticiwch os mai prawf ar-lein oedd yn profi'r wybodaeth orfodol

Dyddiad

Ticiwch os mai prawf ysgrifenedig oedd yn profi'r wybodaeth orfodol Dyddiad

Ticiwch os mai prawf ysgrifenedig oedd y prawf gwybodaeth draws uned Dyddiad

Ticiwch os mai prawf ar-lein oedd y prawf gwybodaeth draws uned Dyddiad



Rhowch badiau cotwm dros lygaid y cleient er mwyn cysur ac i sicrhau nad oes unrhyw flew wedi'u torri yn mynd i'w llygaid.

Rhagor o wybodaeth

Am ragor o fanylion ar yr ystod gwybodaeth a dealltwriaeth yn yr uned hon ewch i'r adran 'Rhagor o wybodaeth' yng nghefn y llyfr log





Uned 212:

Darparu gwasanaethau eillio

Mae eillio rasel hir wedi bod yn draddodiad sydd wedi'i wneud gan farbwyr am ganrifoedd. Mae'n cael ei weld bellach fel set sgiliau 'gorfodol' sy'n ofynnol ar gyfer y barbwr modern. Mae cwsmeriaid gwrywaidd bellach yn treulio mwy o amser ac yn gwario mwy o arian mewn siopau barbwr, a pham na ddylen nhw? Byddwch yn edrych ar y sgiliau sydd eu hangen i ddarparu gwasanaeth eillio a thylino wyneb proffesiynol. Gall y technegau tylino wyneb y byddwch yn eu cwmpasu wella tôn y croen, cryfhau'r croen a'i adael yn iach, a bydd

tylino fel rhan o'r gwasanaeth eillio yn ymlacio'r cleient ac yn rhoi teimlad braf iddo.

Mae'r defnydd o offer eillio proffesiynol a'r wybodaeth gywir am gynhyrchion wrth baratoi'r croen am bob cam o'r gwasanaeth yn hanfodol o bob barbwr! Mae'n hanfodol cynnal lefel uchel o iechyd a diogelwch a hylendid wrth ddarparu'r gwasanaeth hwn. Byddwch yn broffesiynol a chyfathrebu gyda'r cleient drwy'r amser.

Am beth mae'r uned hon?

Uned 212: Darparu gwasanaethau eillio

Gorfodol

Mae gan yr uned hon **chwech** o ganlyniadau.

Canlyniad 1

Defnyddio dulliau gwaith diogel wrth baratoi'r gwallt a'r croen ar gyfer eillio

Canlyniad 2

Deall sut mae iechyd a diogelwch yn effeithio ar wasanaethau eillio

Canlyniad 3

Paratoi'r gwallt a'r croen ar gyfer eillio

Canlyniad 4

Eillio gwallt a rhoi cynhyrchion gorffen

Canlyniad 5

Gwybod sut i baratoi'r gwallt a'r croen ar gyfer eillio

Canlyniad 6

Gwybod sut i eillio gwallt a rhoi cynhyrchion gorffen

Gofynion tystiolaeth

Rhaid i chi ddangos yn ymarferol yn eich gwaith bob dydd eich bod wedi cwrdd â'r safon ar gyfer eillio. Mae'r safonau'n cynnwys pethau y mae'n rhaid i chi eu gwneud (meini prawf perfformiad), pethau y mae'n rhaid i chi eu cwmpasu (ystod) a phethau y mae'n rhaid i chi eu gwybod (gwybodaeth).

Beth mae'n rhaid i chi ei wneud

Bydd eich asesydd yn arsylwi'r agweddau hyn o'ch perfformiad ar dri achlysur. Rhaid i chi wneud popeth yn gywir sydd wedi'u rhestru dan 'Beth mae'n rhaid i chi ei wneud' ar y taflenni cwblhau sy'n dilyn.

Nid yw efelychiad yn cael ei ganiatáu ar gyfer unrhyw dystiolaeth perfformio yn yr uned hon. Rhaid i chi brofi i'ch asesydd eich bod yn meddu ar y sgiliau angenrheidiol i allu perfformio'n gymwys mewn perthynas â'r holl eitemau yn yr ystod hwn.

Mae'n debygol y bydd y rhan fwyaf o'r dystiolaeth o'ch perfformiad yn cael ei chasglu o'r arsylwi gaiff ei wneud gan eich asesydd ond efallai y bydd gofyn i chi gynhyrchu tystiolaeth arall, megis tystiolaeth tystion, i gefnogi eich perfformiad os nad yw eich asesydd wedi bod yn bresennol.



Wrth roi'r cleient i eistedd yn y gadair ar ôl y gwasanaeth ymlaciol hwn, gwnewch hynny'n araf deg fel nad yw'r gwaed yn rhuthro i ben y cleient, gan orffen gwasanaeth gwyh. »

Chris Muskett, BigYin Gents Division

Beth mae'n rhaid i chi ei gwmpasu

Uned 212: Darparu gwasanaethau eillio

Ar gyfer pob un o'r datganiadau canlynol, mae ystod o bethau y mae'n rhaid i chi eu cwmpasu. Rhaid i chi ddangos eich bod wedi:

Defnyddio pob un o'r gwasanaethau eillio canlynol:

eillio llawn

eillio rhannol

amlinellau barfau

Defnyddio pob un o'r mathau o offer a chyfarpar canlynol:

raseli llafn agored, gyda llafnau tafladwy

menig

brwshys eillio

sbyngau

Cymryd yr holl ffactorau canlynol i ystyriaeth:

dosbarthiad gwallt

nodweddion gwallt

cyflyrau croen andwyol

nodweddion anarferol

elastigedd croen

amlin wyneb

tyllau i'r wyneb

dymuniadau'r cleient

Defnyddio tri o'r pedwar cynnyrch cyn-eillio canlynol:

glanhäwr

sgrwb/

diblisgwr

hufen

olew

Defnyddio tri o'r pedwar cynnyrch seboni canlynol:

hufenau

olewau

gel

sebon

Defnyddio'r ddwy dechneg seboni canlynol:

rhoi gyda brwsh

rhoi drwy dylino

Defnyddio tair o'r pedair techneg eillio canlynol:

tensiynu croen

raselu llaw flaen

raselu gwrthlaw

eillio sbwng

Defnyddio pob un o'r technegau tylino wyneb canlynol:

effleurage

petrissage

tapotement

Defnyddio pob un o'r cynhyrchion gorffen canlynol:

trwythau tynhaol

hufen lleithio

balm ôl-eillio

powdwr

Rhoi'r holl gyngor ac argymhellion canlynol:

sut i gynnal eu

hedrychiad

cyfnod amser rhwng gwasanaethau

cynhyrchion a gwasanaethau

presennol a rhai'r dyfodol

gofal croen



Gwerthoedd ac ymddygiad

Yn ystod yr ymgynghoriad, gwnewch yn siŵr eich bod ar lefel llygad gyda'ch cleient. Gallai hyn olygu bod angen i chi eistedd ar stôl dorri ger eich cleient.



Geiriau defnyddiol

Uned 212: Darparu gwasanaethau eillio

Trwyth tynhaol

Cynnyrch megis hylif ôl-eillio sy'n lleddfu, yn glanhau ac yn cau mandyllau'r croen.



Raselu gwrthlaw

Wynebwcwch y llafn i'r cyfeiriad cyferbyniol i chi a throwch eich llaw wyneb i waered.



Tensiynu croen

Ymestyn y croen i ganiatáu i'r llafn symud yn esmwyth dros y croen.

Raselu llaw flaen

Daliwch y rasel gyda'r bawd wedi'i osod ar y tu mewn i'r llafn gyda'r llafn yn wynebu i lawr.

Powdwr

Caiff powdwr talcwm ei ddefnyddio i dawelu'r croen ac i amsugno gweddill y lleithder a'r olew.

Eillio sbwng

Yn cael ei wneud ar farf cwrs ystyfnig yn unig. Rhowch sbwng glân, di-haint mewn dŵr poeth a'i fwytho dros y croen yn union cyn yr eillio.

Tapotement

Ffurf o dylino wyneb. Mae'n adfywio ac yn gwella cylchrediad meinwe cyhyrol yr wyneb. Mae'n cael ei wneud drwy ddefnyddio ymylon y bysedd neu'r dwylo gyda symudiadau tapio ysgafn.



Os na fyddwch chi'n rhoi tywel oer ar yr wyneb, fyddwch chi ddim yn cau'r mandyllau a gall arwain at risg o haint.

☑ Mae tywel poeth yn fwy na theimlad ymlaciol. Mae yno i feddalu'r blewiach a gwneud y croen yn barod i dderbyn yr hufen eillio. Cofiwch, mae eilliadau'n bleser moethus ond mae angen bod rheswm y tu cefn i bob un o'r prosesau. ☑

Pall Mall Barbers

Dalen cwblhau arsylwi

Uned 212: Darparu gwasanaethau eillio

Beth mae'n rhaid i chi ei wneud

Canlyniad 1

Gallu darparu gwasanaethau eillio

- a Paratoi ar gyfer gwasanaethau eillio
- b Defnyddio dulliau gwaith diogel a hylan drwy gydol y gwasanaethau
- c Ymgynghori gyda chleientiaid i gadarnhau'r olwg a ddymunir
- ch Dewis cynhyrchion, offer a chyfarpar addas
- d Gwneud gwasanaethau eillio
- dd Darparu cyngor ac argymhellion i gleientiaid ar y gwasanaeth(au) sy'n cael eu darparu

O fewn eich gwaith, rhaid i chi ddangos i'ch asesydd eich bod yn gallu gwneud y canlynol. Cewch eich arsylwi sawl gwaith (fel canllaw, o leiaf dair gwaith). Bob tro y byddwch yn cyflawni'r holl bwyntiau sydd wedi'u rhestru bydd eich asesydd yn ticio'r cylch ac yn nodi'r dyddiad.

	1	2	3		
Arsylwi	<input type="radio"/>	<input type="radio"/>	<input type="radio"/>	<input type="radio"/>	<input type="radio"/>
Dyddiad					
Llofnod yr ymgeisydd					
Llofnod Asesydd					
Llofnod SAM (os oes sampl)					
Llofnod SAA (os oes sampl)					

AntonioDiaz/Shutterstock.com



Dylai'r broses eillio fod yn dawel ac ymlaciol, gan ddefnyddio olewau hanfodol i ymlacio'r cleient.

■ Anaml iawn y bydd dynion yn tretio eu hunain. Os ydyn nhw wedi dewis cael eilliad gwlyb gyda chi yna dylech chi sicrhau eich bod yn rhoi gwasanaeth moethus, traddodiadol a chofiadwy iddyn nhw. Gwnewch yn siŵr fod y gwasanaeth yn un ymlaciol ac heb ei rithro. 🗨️

Pall Mall Barbers

Dalen cwblhau arsylwi Parhad

Uned 212: Darparu gwasanaethau eillio

Cyn ticio'r cylchoedd isod, rhaid i chi wneud yn siŵr eich bod wedi cyflawni 'Beth mae'n rhaid i chi ei wneud' ar gyfer Canlyniad 1.

Gwasanaethau eillio

Ticiwch y gwasanaethau eillio gafodd eu defnyddio ym mhob arsylwad. Rhaid i chi ddefnyddio'r holl wasanaethau eillio.

	1	2	3		
Eillio llawn	<input type="radio"/>	<input type="radio"/>	<input type="radio"/>	<input type="radio"/>	<input type="radio"/>
Eillio rhannol	<input type="radio"/>	<input type="radio"/>	<input type="radio"/>	<input type="radio"/>	<input type="radio"/>
Amlinellau barfau	<input type="radio"/>	<input type="radio"/>	<input type="radio"/>	<input type="radio"/>	<input type="radio"/>

Offer a chyfarpar

Ticiwch yr offer a'r chyfarpar gafodd eu defnyddio ym mhob arsylwad. Rhaid i chi ddefnyddio pob un o'r mathau o offer a chyfarpar.

	1	2	3		
Raseli llafn agored, gyda llafnau tafladwy	<input type="radio"/>	<input type="radio"/>	<input type="radio"/>	<input type="radio"/>	<input type="radio"/>
Menig	<input type="radio"/>	<input type="radio"/>	<input type="radio"/>	<input type="radio"/>	<input type="radio"/>
Brwshys eillio	<input type="radio"/>	<input type="radio"/>	<input type="radio"/>	<input type="radio"/>	<input type="radio"/>
Sbyngau	<input type="radio"/>	<input type="radio"/>	<input type="radio"/>	<input type="radio"/>	<input type="radio"/>

Parhad ar y dudalen nesaf



Gwerthoedd ac ymddygiad

Rhowch yr wybodaeth sydd ei hangen ar y cleient am y gwasanaethau a'r cynhyrchion sy'n cael eu cynnig gan y salon. Rhowch gyngor bob amser i'r cleient ar gynhyrchion ôl-ofal a gofal croen ar gyfer ei groen.



Dalen cwblhau arsylwi Parhad

Uned 212: Darparu gwasanaethau eillio

Ffactorau

Ticiwch y ffactorau sydd wedi eu cymryd i ystyriaeth ym mhob arsylwad. Rhaid i chi gymryd pob un o'r ffactorau i ystyriaeth.

	1	2	3		
Dosbarthiad gwallt	<input type="radio"/>	<input type="radio"/>	<input type="radio"/>	<input type="radio"/>	<input type="radio"/>
Nodweddion gwallt	<input type="radio"/>	<input type="radio"/>	<input type="radio"/>	<input type="radio"/>	<input type="radio"/>
Cyflyrau croen niweidiol	<input type="radio"/>	<input type="radio"/>	<input type="radio"/>	<input type="radio"/>	<input type="radio"/>
Nodweddion anarferol	<input type="radio"/>	<input type="radio"/>	<input type="radio"/>	<input type="radio"/>	<input type="radio"/>
Elastigedd croen	<input type="radio"/>	<input type="radio"/>	<input type="radio"/>	<input type="radio"/>	<input type="radio"/>
Amlin wyneb	<input type="radio"/>	<input type="radio"/>	<input type="radio"/>	<input type="radio"/>	<input type="radio"/>
Tyllau i'r wyneb	<input type="radio"/>	<input type="radio"/>	<input type="radio"/>	<input type="radio"/>	<input type="radio"/>
Dymuniadau'r cleient	<input type="radio"/>	<input type="radio"/>	<input type="radio"/>	<input type="radio"/>	<input type="radio"/>

Cynhyrchion cyn eillio

Ticiwch y cynhyrchion cyn-eillio gafodd eu defnyddio ym mhob arsylwad. Rhaid i chi ddefnyddio tri o'r pedwar cynnyrch.

	1	2	3		
Glanhâwr	<input type="radio"/>	<input type="radio"/>	<input type="radio"/>	<input type="radio"/>	<input type="radio"/>
Sgrwb/diblisgwr	<input type="radio"/>	<input type="radio"/>	<input type="radio"/>	<input type="radio"/>	<input type="radio"/>
Hufen	<input checked="" type="radio"/>	<input type="radio"/>	<input type="radio"/>	<input type="radio"/>	<input type="radio"/>
Olew	<input type="radio"/>	<input type="radio"/>	<input type="radio"/>	<input type="radio"/>	<input type="radio"/>

Cynhyrchion seboni

Ticiwch y technegau seboni gafodd eu defnyddio ym mhob arsylwad. Rhaid i chi ddefnyddio tri o'r pedwar cynnyrch seboni.

	1	2	3		
Hufenau	<input type="radio"/>	<input type="radio"/>	<input type="radio"/>	<input type="radio"/>	<input type="radio"/>
Olewau	<input type="radio"/>	<input type="radio"/>	<input type="radio"/>	<input type="radio"/>	<input type="radio"/>
Gel	<input checked="" type="radio"/>	<input type="radio"/>	<input type="radio"/>	<input type="radio"/>	<input type="radio"/>
Sebon	<input type="radio"/>	<input type="radio"/>	<input type="radio"/>	<input type="radio"/>	<input type="radio"/>

Parhad ar y dudalen nesaf

Cynghorion ac awgrymiadau

Wrth dynnu'r tywel, symudwch y tywel gyda symudiad 'dabio' er mwyn peidio achosi enynfa i'r croen.

Dalen cwblhau arsylwi Parhad

Uned 212: Darparu gwasanaethau eillio

Technegau seboni

Ticiwch y technegau seboni gafodd eu defnyddio ym mhob arsylwad.
Rhaid i chi ddefnyddio pob un o'r technegau seboni.

	1	2	3		
Rhoi gyda brwsh	<input type="radio"/>	<input type="radio"/>	<input type="radio"/>	<input type="radio"/>	<input type="radio"/>
Rhoi drwy dylino	<input type="radio"/>	<input type="radio"/>	<input type="radio"/>	<input type="radio"/>	<input type="radio"/>

Technegau eillio

Ticiwch y technegau eillio gafodd eu defnyddio ym mhob arsylwad.
Rhaid i chi ddefnyddio tair o'r pedair techneg eillio.

	1	2	3		
Tensynu croen	<input type="radio"/>	<input type="radio"/>	<input type="radio"/>	<input type="radio"/>	<input type="radio"/>
Raselu llaw flaen	<input type="radio"/>	<input type="radio"/>	<input type="radio"/>	<input type="radio"/>	<input type="radio"/>
Raselu gwrthlaw	<input type="radio"/>	<input type="radio"/>	<input type="radio"/>	<input type="radio"/>	<input type="radio"/>
Eillio sbwng	<input type="radio"/>	<input type="radio"/>	<input type="radio"/>	<input type="radio"/>	<input type="radio"/>

Technegau tylino wyneb

Ticiwch y technegau tylino wyneb gafodd eu defnyddio ym mhob arsylwad.
Rhaid i chi ddefnyddio pob un o'r technegau tylino wyneb.

	1	2	3		
Effleurage	<input type="radio"/>	<input type="radio"/>	<input type="radio"/>	<input type="radio"/>	<input type="radio"/>
Petrissage	<input type="radio"/>	<input type="radio"/>	<input type="radio"/>	<input type="radio"/>	<input type="radio"/>
Tapotement	<input type="radio"/>	<input type="radio"/>	<input type="radio"/>	<input type="radio"/>	<input type="radio"/>

Cynhyrchion gorffen

Ticiwch y cynhyrchion gorffen gafodd eu defnyddio ym mhob arsylwad.
Rhaid i chi ddefnyddio pob un o'r cynhyrchion gorffen.

	1	2	3		
Trwythi tynhaol	<input type="radio"/>	<input type="radio"/>	<input type="radio"/>	<input type="radio"/>	<input type="radio"/>
Hufen lleithio	<input type="radio"/>	<input type="radio"/>	<input type="radio"/>	<input type="radio"/>	<input type="radio"/>
Balm ôl-eillio	<input type="radio"/>	<input type="radio"/>	<input type="radio"/>	<input type="radio"/>	<input type="radio"/>
Powdwr	<input type="radio"/>	<input type="radio"/>	<input type="radio"/>	<input type="radio"/>	<input type="radio"/>

Parhad ar y dudalen nesaf

Uned 212: Darparu gwasanaethau eillio

Cyngor ac argymhellion

Ticiwch y cyngor a'r argymhellion gafodd eu rhoi ym mhob arsylwad. Rhaid i chi roi'r holl gyngor ac argymhellion.

	1	2	3		
Sut i gynnal eu hedrychiad	<input type="radio"/>	<input type="radio"/>	<input type="radio"/>	<input type="radio"/>	<input type="radio"/>
Cyfnod amser rhwng gwasanaethau	<input type="radio"/>	<input type="radio"/>	<input type="radio"/>	<input type="radio"/>	<input type="radio"/>
Cynhyrchion a gwasanaethau presennol a rhai'r dyfodol	<input type="radio"/>	<input type="radio"/>	<input type="radio"/>	<input type="radio"/>	<input type="radio"/>
Gofal croen	<input type="radio"/>	<input type="radio"/>	<input type="radio"/>	<input type="radio"/>	<input type="radio"/>

	1	2	3		
Arsylwi	<input type="radio"/>	<input type="radio"/>	<input type="radio"/>	<input type="radio"/>	<input type="radio"/>
Dyddiad					
Llofnod yr ymgeisydd					
Llofnod Asesydd					
Llofnod SAM (os oes sampl)					
Llofnod SAA (os oes sampl)					

☑ Mae'r brwsh eillio yn offeryn sy'n cael ei gamddeall. Mae'n helpu i godi'r blewiach ac yn caniatáu ar gyfer eilliad ffantastig. Siaradwch drwy pam rydych chi'n gwneud pob rhan o'r eilliad, er mwyn i chi addysgu eich cwsmer yn ogystal â rhoi gwasanaeth gwyd iddyn nhw. Ceisiwch ddefnyddio gwallt mochyn daear blaen arian fel sydd ar frwsh eillio Fitzrovia gan Pall Mall Barbers. ☑

Pall Mall Barbers



Ffurflen sylwadau

Uned 212: Darparu gwasanaethau eillio

Gall y ffurflen hon gael ei defnyddio ar gyfer sylwadau asesydd/ymgeisydd os oes angen.

Sylwadau	Dyddiad
1	
2	
3	



Dalen cwblhau gwybodaeth

Uned 212: Darparu gwasanaethau eillio

Beth mae'n rhaid i chi ei wybod

Canlyniad 2

Deall sut mae iechyd a diogelwch yn effeithio ar wasanaethau eillio

2.1	Esbonio cyfrifoldebau dros iechyd a diogelwch yn eich rôl eich hun	
2.1a	eich cyfrifoldebau o ran iechyd a diogelwch fel y'u diffinnir gan unrhyw ddeddfwriaeth penodol sy'n trafod rôl eich swydd	Gwybodaeth draws uned
2.1b	yr amrywiaeth o ddillad amddiffynnol ddylai fod ar gael i gleientiaid	Gwybodaeth wedi'i chasglu
2.1c	pwysigrwydd hylendid personol, amddiffyniad ac ymddangosiad wrth gynnal iechyd a diogelwch yn eich gweithle	Gwybodaeth draws uned
2.2	Disgrifio'r peryglon potensial a'r risgiau posibl all ddigwydd yn y gweithle ac effeithio ar wasanaethau	
2.2a	y peryglon a'r risgiau sy'n bodoli yn eich gweithle a'r arferion gweithio diogel y mae'n rhaid i chi eu dilyn	Gwybodaeth draws uned
2.3	Disgrifio dulliau ac arferion gwaith diogel a hylan y mae'n rhaid eu dilyn drwy gydol y gwasanaethau	
2.3a	gofynion eich salon ar gyfer paratoi'r cleient	Gwybodaeth wedi'i chasglu
2.3b	pam mae hi'n bwysig defnyddio menig tafladwy wrth eillio	Gwybodaeth orfodol
2.3c	sut y gall osgo eich cleient a'ch osgo eich hun effeithio ar y canlyniad a ddymunir a lleihau blinder a'r risg o anaf	Gwybodaeth draws uned
2.3d	pwysigrwydd defnyddio'r math iawn o gadair barbwyr	Gwybodaeth orfodol
2.3e	yr ystyriaethau diogelwch y mae'n rhaid eu cymryd i ystyriaeth wrth eillio blew'r wyneb	Gwybodaeth wedi'i chasglu
2.3f	pam mae hi'n bwysig gosod eich offer eillio ar gyfer hwylustod eu defnyddio	Gwybodaeth orfodol
2.3g	y gwahanol fathau o ddulliau gweithio sy'n hyrwyddo arferion gwaith amgylcheddol a chynaliadwy	Gwybodaeth draws uned
2.3h	y dulliau cywir o waredu gwastraff	Gwybodaeth draws uned
2.4	Esbonio pwysigrwydd atal traws-heintiad a phlâu	
2.4a	pam mae hi'n bwysig osgoi traws-heintiad a phlâu	Gwybodaeth draws uned

Byddwch yn cael eich asesu ar eich gwybodaeth a'ch dealltwriaeth o'r pwyntiau canlynol. Bydd yr holl wybodaeth sydd wedi'i nodi'n orfodol yn cael ei hasesu drwy brawf ar-lein neu bapur ysgrifenedig.

Mae rhai meysydd gwybodaeth yn ymddangos mewn mwy nag un uned. Mae'r rhain wedi'u lliwio'n **wyrdd** ac yn ymddangos mewn prawf gwybodaeth traws unedau. Bydd hyn yn cael ei asesu drwy brawf ar-lein, papur ysgrifenedig neu gwestiynau llafar.

Mae rhai meysydd gwybodaeth yn ymddangos yn llwyd ac wedi'u labelu fel gwybodaeth wedi'i chasglu. Ni fydd y meysydd hyn yn ymddangos mewn unrhyw brofion ysgrifenedig neu ar-lein, ond byddant yn cael eu harsylwi pan fyddwch yn cael eich asesu ar eich sgiliau ymarferol.



2.4b	pam mae hi'n bwysig cadw eich ardal waith yn lân a thaclus Gwybodaeth draws uned
2.4c	dulliau glanhau, diheintio a sterileiddio sy'n cael eu defnyddio Gwybodaeth draws uned
2.4d	dulliau o weithio'n ddiogel ac yn hylan sy'n lleihau'r risg o draws- heintiad a phlâu Gwybodaeth draws uned

[Parhad ar y dudalen nesaf](#)

Dalen cwblhau gwybodaeth

Uned 212: Darparu gwasanaethau eillio

Canlyniad 5

Gwybod sut i baratoi'r gwallt a'r croen ar gyfer eillio

5.1	Esbonio'r ffactorau allai ddylanwadu ar y gwasanaethau sy'n cael eu darparu	
5.1 a	y ffactorau y mae'n rhaid eu cymryd i ystyriaeth cyn ac yn ystod y gwasanaeth eillio	Gwybodaeth orfodol
5.1 b	pryd i beidio eillio	Gwybodaeth orfodol
5.2	Disgrifio'r defnydd cywir o gyfarpar ac offer torri a chynnal a chadw arferol ohonynt	
5.2 a	y mathau o raseli llafn agored gyda llafnau tafladwy sydd ar gael i'w defnyddio'n broffesiynol	Gwybodaeth orfodol
5.2b	sut i baratoi rasel llafn agored gyda llafn tafladwy ar gyfer ei ddefnyddio	Gwybodaeth wedi'i chasglu
5.3	Esbonio pam mae hi'n bwysig paratoi'r wyneb a blew'r wyneb cyn eillio	
5.3a	sut i baratoi a defnyddio cynhyrchion seboni'n gywir	Gwybodaeth wedi'i chasglu
5.4	Esbonio strwythur a swyddogaeth y croen	
5.4 a	strwythur a swyddogaeth y croen	Gwybodaeth orfodol
5.5	Disgrifio sut i adnabod anhwylderau croen y pen a'r wyneb	
5.5 a	anhwylderau croen y pen a'r wyneb sy'n gyffredin yn effeithio ar ddynion a sut i'w hadnabod	Gwybodaeth orfodol
5.6	Esbonio sut mae'r gwaith o seboni yn effeithio ar y croen a'r gwallt	
5.6 a	pwysigrwydd seboni a'r swyddogaeth y mae'n ei gyflawni ar y croen a'r gwallt	Gwybodaeth orfodol
5.7	Esbonio effaith gwres ar wallt a'r croen	
5.7 a	effaith gwres ar wallt a'r croen	Gwybodaeth orfodol
5.8	Esbonio effeithiau torri gwallt yn agos at y croen yn barhaus	
5.8 a	y perygl potensial bod gwallt yn mewndyfu o ganlyniad i eillio agos parhaus	Gwybodaeth orfodol
5.9	Esbonio sut mae heneiddio a ffactorau amgylcheddol yn effeithio ar groen yr wyneb a ffyrfer cyhyrau	
5.9 a	sut y mae'r broses heneiddio naturiol yn effeithio ar groen yr wyneb a ffyrfer cyhyrau	Gwybodaeth orfodol
5.9b	sut mae ffactorau amgylcheddol a ffordd o fyw yn effeithio ar gyflwr y croen	Gwybodaeth orfodol

Parhad ar y dudalen nesaf

Canlyniad 6

Gwybod sut i eillio gwallt a rhoi cynhyrchion gorffen

6.1 Esbonio pwysigrwydd cwestiynu cleientiaid cyn ac yn ystod gwasanaethau

6.1a pwysigrwydd cadarnhau gyda'ch cleient yr edrychiad y cytunwyd arno yn ystod yr ymgynghoriad cyn dechrau eillio Gwybodaeth wedi'i chasglu

6.2 Esbonio pam mae hi'n bwysig paratoi'r wyneb a blew'r wyneb cyn eillio

6.2a pryd a pham mae hi'n angenrheidiol lleihau hyd barf cyn eillio Gwybodaeth orfodol

6.3 Esbonio pwysigrwydd defnyddio techneg gywir yn ystod gwasanaethau eillio

6.3a sut i gyflawni gwahanol dechnegau eillio Gwybodaeth wedi'i chasglu

6.3b pam mae angen i'r croen gael ei densiynu yn ystod y broses eillio Gwybodaeth orfodol

6.3c pwysigrwydd gweithio mewn ffordd sy'n cynnal tymheredd cywir y croen drwy gydol y broses eillio Gwybodaeth orfodol

6.3d pwysigrwydd addasu technegau eillio mewn perthynas â chyfeiriad tyfiant y gwallt Gwybodaeth orfodol

Parhad ar y dudalen nesaf

🗨️ Eilliwch bob amser gyda'r graen ar yr eillio cyntaf. Mae hyn yn rhwystro llosg rasel, gwaedu ac enynfa i'r cleient. Dylai'r croen gael ei ymestyn yn ofalus i osgoi unrhyw riciau neu doriadau. 🗨️

Pall Mall Barbers



Dalen cwblhau gwybodaeth Parhad

Uned 212: Darparu gwasanaethau eillio

6.3e	pryd a pham defnyddio technegau brwsio a thylino i roi cynhyrchion seboni	Gwybodaeth orfodol
6.3f	pryd a pham defnyddio eillio sbwng	Gwybodaeth orfodol
6.3g	y rhesymau dros ac effeithiau defnyddio tywelion clae ar ôl eillio	Gwybodaeth orfodol
6.4	Esbonio manteision defnyddio amrywiaeth o dechnegau tylino wyneb wrth ddarparu gwasanaethau eillio	
6.4a	pam na ddylid defnyddio tywelion oer os yw'r wyneb am gael ei dylino	Gwybodaeth orfodol
6.4b	sut i wneud y technegau tylino yn yr ystod	Gwybodaeth wedi'i chasglu
6.4c	manteision ac effeithiau tylino wyneb	Gwybodaeth orfodol
6.4d	sut a pham y dylai technegau tylino amrywio ar wahanol rannau o'r wyneb	Gwybodaeth orfodol
6.5	Disgrifio'r ystod o gynhyrchion gorffen a'r effeithiau y maen nhw'n eu cael ar y croen	
6.5a	y mathau o gynhyrchion gorffen sydd ar gael i'w defnyddio a'u heffeithiau ar y croen	Gwybodaeth orfodol
6.6	Nodi'r mathau o broblemau all ddigwydd yn ystod y gwasanaethau	
6.6a	problemau sy'n gallu digwydd yn ystod y broses eillio megis eillio blew yn rhy agos, niwed i groen eich cleient a'ch croen eich hun a ffyrdd o ddatrys problemau o'r fath	Gwybodaeth orfodol
6.7	Esbonio pwysigrwydd darparu cyngor ac argymhellion i'r cleient ar y gwasanaeth(au) sy'n cael eu darparu a'r cynhyrchion sydd ar gael	
6.7a	pwysigrwydd darparu cyngor ac argymhellion ar y cynhyrchion a'r gwasanaethau sy'n cael eu darparu yn y salon	Gwybodaeth draws uned

Rhagor o wybodaeth

Am ragor o fanylion ar yr ystod gwybodaeth a dealltwriaeth yn yr uned hon ewch i'r adran 'Rhagor o wybodaeth' yng nghefn y llyfr log



Ticiwch os mai prawf ar-lein oedd yn profi'r wybodaeth orfodol

Dyddiad

Ticiwch os mai prawf ysgrifenedig oedd yn profi'r wybodaeth orfodol

Dyddiad

Ticiwch os mai prawf ysgrifenedig oedd y prawf gwybodaeth draws uned

Dyddiad

Ticiwch os mai prawf ar-lein oedd y prawf gwybodaeth draws uned











Dyddiad

Rhagor o wybodaeth

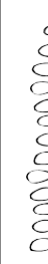
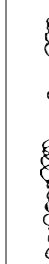

Nodweddion a dosbarthiad gwallt

Rhaid i drinwyr gwallt a barbwyr allu gweithio gyda phob math o wallt yn amrywio o wallt syth i wallt cyrliog iawn, iawn.

Gwallt syth	Gwallt tonnog			Gwallt tonnog-gyrliog		Gwallt cyrliog g tynn	Gwallt crych cyrliog	Gwallt crych	Gwallt patrwm -Z	
	1	2A	2B	2C	3A					3B
										

Math 1 - Gwallt Syth

- Main/Tenau - mae'r gwallt yn tueddu i fod yn feddal iawn, yn sgleiniog ac olewog, a gall fod yn anodd iddo gadw cwrl.
- Canolig - mae gan y gwallt lawer o sylwedd a swmp.
- Cwrs - mae'r gwallt fel arfer yn hynod o syth ac yn anodd ei gyrlio

Math 2 - Gwallt Tonnog

- Main/Tenau - mae gan y gwallt batrwm 'S' pendant. Fel arfer mae'n gallu cyflawni nifer o steiliau gwahanol.
- Canolig - mae'r gwallt yn tueddu i fod yn grychlyd ac yn gwrthsefyll ychydig i gael ei steilio.
- Cwrs - mae'r gwallt hefyd yn gwrthsefyll cael ei steilio ac fel arfer mae'n hynod o grychlyd; mae'n tueddu i fod â thonnau mwy trwchus.

Math 3 - Gwallt cyrliog

- Cyrlau rhydd - mae'r gwallt yn tueddu i fod â gwead cyfunol. Mae'n gallu bod yn drwchus a llawn gyda llawer o fywyd, gyda phatrwm 'S' pendant. Mae hefyd yn tueddu i fod yn grychlyd.
- Cyrlau tynn - hefyd yn tueddu i fod â gwead cyfunol, gyda maint canolig o gwrl.

Math 4 - Gwallt Cyrliog iawn

- Meddal - mae'r gwallt yn tueddu i fod yn fregus iawn, wedi'i dorchi'n dynn ac mae ganddo batrwm cyrliog mwy diffiniedig.
- Gwrychog - hefyd yn fregus iawn ac wedi'i dorchi'n dynn; fodd bynnag mae'r patrwm cyrliog yn llai diffiniedig - mae ganddo siâp patrwm mwy fel "Z".

Iechyd a diogelwch a deddfwriaeth arall

Mae'n hanfodol i chi wybod beth yw eich cyfrifoldebau o ran iechyd a diogelwch fel y'u diffinnir gan unrhyw ddeddfwriaeth benodol sy'n trafod rôl eich swydd. Dyma'r prif eitemau deddfwriaeth sy'n berthnasol i weithrediadau cyffredinol salonau ac, felly, i gyflogwyr a gweithwyr/hyfforddeion fel ei gilydd:

- Deddf Iechyd a Diogelwch yn y Gwaith
- Rheoliadau Adrodd ar Anafiadau, Clefydau a Digwyddiadau Peryglus (RIDDOR)
- Rheoliadau Iechyd a Diogelwch (Cymorth Cyntaf)
- Gorchymyn Diwygio Rheoleiddio (Diogelwch Tân)
- Rheoliadau Gweithrediadau Trin â Llaw
- Rheoliadau Rheoli Sylweddau sy'n Beryglus i Iechyd (COSHH)
- Rheoliadau Trydan yn y Gwaith
- Deddf Gwarchod yr Amgylchedd
- Rheoliadau Rheoli Iechyd a Diogelwch yn y Gwaith 1999
- Rheoliadau Iechyd a Diogelwch (Gwybodaeth i Gyflogedigion)
- Deddf Diogelu Data
- Cyfarwyddebau Amser Gweithio
- Rheoliadau Cynhyrchion Cosmetig
- Deddf Gwerthu Nwyddau
- Rheoliadau Gwerthu o Bell (noder: a ddisodlwyd gan y Rheoliadau Contractau Cwsmeriaid ym Mehefin 2014)
- Deddf Disgrifiadau Masnach
- Deddfwriaeth gwarchod cwsmeriaid
- Deddf Gwahaniaethu ar sail Anabledd



Rhaid i chi wybod am y gwahanol fathau o ddulliau gweithio sy'n hyrwyddo arferion gwaith amgylcheddol a chynaliadwy. Mae'r rhain yn ffurfio rhan o'r ystod gwybodaeth sy'n ofynnol ar gyfer eich cymhwyster.

- 1 Lleihau gwastraff a rheoli gwastraff (ailgylchu, aildefnyddio, gwaredu'n ddiogel)
- 2 Lleihau'r defnydd o ynni (sychwyr gwallt ynni effeithlon, goleuadau ynni isel, defnyddio paneli solar)
- 3 Lleihau'r defnydd o ddŵr ac o adnoddau eraill
- 4 Atal llygredd
- 5 Defnyddio eitemau y gellir eu taflu (tywelion sychu'n hawdd)
- 6 Defnyddio dodrefn wedi'u hailgylchu, eco gyfeillgar
- 7 Defnyddio paent isel mewn cemegau
- 8 Defnyddio cynhyrchion gwallt organig a rhydd o alergeddau
- 9 Defnyddio lliwyddion gwallt isel iawn mewn amonia
- 10 Defnyddio pecynnu cynhyrchion sy'n garedig wrth yr amgylchedd
- 11 Dewis cynhyrchion domestig cyfrifol (te a choffi Masnach Deg)
- 12 Annog teithiau i'r gwaith sy'n lleihau carbon



Gwerthoedd ac ymddygiadau

Mae angen i drinwyr gwallt allu cynnal ymgynghoriadau gyda chleientiaid, arddangos y proffesiynoldeb, y gwerthoedd, yr ymddygiadau, y sgiliau cyfathrebu a'r arferion gweithio diogel sy'n gysylltiedig â'u rôl a gallu gweithio heb oruchwyliaeth i lefel uchel o gywirdeb, gyda sgiliau rhagorol gofalu am gleientiaid.

Gwerthoedd

Mae'r gwerthoedd allweddol canlynol yn sail i ddarparu gwasanaethau yn y sector trin gwallt a barbwr:

- 1 Parodrwydd i ddysgu
- 2 Cwblhau gwasanaethau mewn amser sy'n hyfyw'n fasnachol
- 3 Cwrdd â safonau ymddangosiad y sefydliad a'r diwydiant
- 4 Sicrhau bod hylendid personol ac amddiffyniad yn cwrdd â gofynion derbyniol y diwydiant a'r sefydliad
- 5 Agwedd hyblyg tuag at waith
- 6 Gweithiwr tîm
- 7 Cynnal gofal cwsmeriaid
- 8 Agwedd gadarnhaol
- 9 Moeseg bersonol a phroffesiynol
- 10 Y gallu i hunan reoli
- 11 Sgiliau creadigrwydd
- 12 Sgiliau cyfathrebu llafar a di-eiriau da
- 13 Cynnal dulliau gweithio effeithiol, hylan a diogel
- 14 Cadw at gyfarwyddiadau'r gweithle, y cyflenwyr neu'r gwneuthurwyr ar gyfer defnyddio cyfarpar, deunyddiau a chynhyrchion yn ddiogel

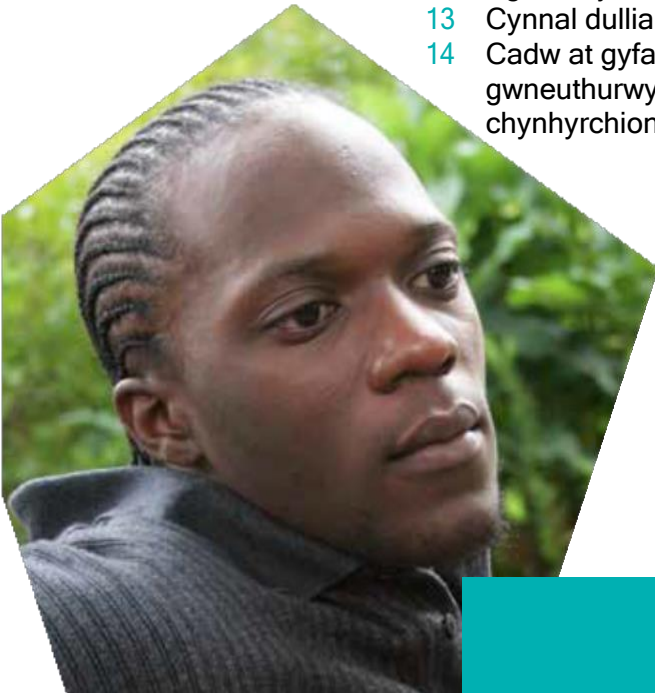

Ymddygiadau

Mae'r ymddygiadau canlynol yn sylfaen i ddarparu gwasanaethau yn y sector gwallt a gwaith barbwr. Mae'r ymddygiadau hyn yn sicrhau bod cleientiaid yn cael argraff gadarnhaol o'r salon ac o'r unigolyn.

- 1 Cwrdd â safonau ymddygiad y salon
- 2 Cyfarch y cleient yn barchus ac yn gyfeillgar
- 3 Cyfathrebu gyda'r cleient mewn ffordd sy'n gwneud iddyn nhw deimlo eu bod yn cael eu gwerthfawrogi a'u parchu
- 4 Adnabod a chadarnhau disgwyliadau'r cleient
- 5 Trin y cleient yn gwrtais ac yn wasanaethgar bob amser
- 6 Cadw'r cleient wedi'i hysbysu a'i galonogi
- 7 Addasu'r ymddygiad i ymateb yn effeithiol i wahanol ymddygiadau cleientiaid
- 8 Ymateb yn brydlon i gleient sy'n ceisio cymorth
- 9 Dewis y ffordd fwyaf priodol o gyfathrebu gyda'r cleient
- 10 Gwirio gyda'r cleient eich bod wedi deall eu disgwyliadau'n llawn
- 11 Ymateb yn brydlon ac yn gadarnhaol i gwestiynau a sylwadau'r cleient
- 12 Caniatáu amser i'r cleient ystyried yr ymateb a rhoi esboniad pellach lle mae hynny'n briodol
- 13 Dod o hyd i wybodaeth yn gyflym fydd yn helpu'r cleient
- 14 Rhoi'r wybodaeth sydd ei angen ar y cleient am y gwasanaethau neu'r cynhyrchion sy'n cael eu cynnig gan y salon
- 15 Adnabod gwybodaeth y gallai'r cleient ei chael yn gymhleth a gwirio a ydyn nhw'n deall yn llawn
- 16 Esbonio'n glir i'r cleientiaid unrhyw resymau pam na ellir cwrdd â'u hanghenion neu ddisgwyliadau



Rhestr termau

Cyflyrau andwyol gwallt, croen a chroen y pen

Gall ffactorau'r gwallt, y croen neu groen y pen gyfyngu ar ba wasanaethau y gall cleient eu cael; er enghraifft, os oes gan gleient soriasis, yna efallai na fyddai hi'n ddoeth defnyddio llawer o gemegau llym ar y gwallt.

Cyngor ac argymhellion

Awgrymu cynhyrchion ar gyfer eu defnyddio gartref a gwasanaethau ychwanegol. Sut y gall y cleient gynnal ei edrychiad a'r cyfnod amser rhwng gwasanaethau.

Trwyth tynhaol

Cynnyrch megis hylif ôl-eillio sy'n lleddfu, yn glanhau ac yn cau mandyllau'r croen.

Raselu gwrthlaw

Wynebwcwch y llafn i'r cyfeiriad cyferbyniol i chi a throwch eich llaw wyneb i waered.

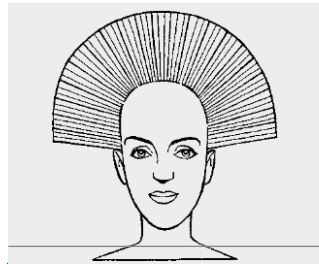

Haen unfurf sylfaenol

Mae pob adran o'r gwallt yn cael eu tynnu allan ar ongl o 90° drwy gydol y toriad a'u thorri i'r un hyd gyda siswrn.

Haen unfurf sylfaenol

Mae pob adran o'r gwallt yn cael eu torri yr un hyd gyda siswrn.

Ffordd o fyw cleient

Beth maen nhw'n ei wneud fel swydd, eu hobiau a'u diddordebau; hefyd eu hoedran, ac ati.

Torri clwb

Y ffordd fwyaf sylfaenol o dorri adrannau o'r gwallt yw yn syth ar draws, cyflin â'r mynegfys a'r bys canol.

Cynhyrchion tylino

Gall y rhain gynnwys cyflyrwy arwyneb, cyflyrwy treiddiol neu driniaethau croen y pen. Mae pob un o'r rhain ar gael fel cynhyrchion i'w golchi allan neu i'w gadael i mewn.

Deddfwriaeth gwarchod cwsmeriaid

Mae hyn yn gwarchod cwsmeriaid rhag arferion gwerthu annheg.

Gwrth-arwyddion

Pan fydd gan gleient wrth-arwyddion, mae'n golygu bod ganddo gyflwr neu arwydd gweladwy o fod wedi cael adwaith andwyol i feddyginiaeth, i

gynnyrch neu i wasanaeth.

Traws-heintiad

Pan fydd clefyd yn cael ei drosglwyddo o un person i'r llall, oherwydd hylendid gwael.

Traws-blâu

Pan fydd pla o barasitiaid, fel llau pen, yn cael ei drosglwyddo o un person i'r llall.

Technegau torri

Y rhain yw'r defnydd o siswrn dros grib, cliper dros grib ac atodion cliper.

Dermatitis (a elwir weithiau'n 'dermatitis cyswllt')

Cyflwr croen sy'n gallu bod yn ddolurus, yn goch ac yn goslyd. Weithiau mae trinwyr gwallt a barbwy yn dioddef o hyn, rhwng y bysedd, drwy ddefnyddio cemegau mewn cynhyrchion fel toddiannau pyrm a siampws. Gellir ei atal trwy ddefnyddio eli rhwystrol neu fenig, sychu'r dwylo'n iawn a defnyddio hufen llaw dda rhwng gwasanaethau.

Manylu

Defnyddio clipwyr i greu llinell wallt gref wedi'i diffinio.

Effleurage

Symudiad mwytho tyner.

Offer trydanol

Sythwyr a sychwr gwallt

Arferion gwaith amgylcheddol a chynaliadwy

Blaenoriaethau sy'n lleihau niwed i'r amgylchedd a hefyd gwastraffu adnoddau.

Siapiau blew'r wyneb (enghreifftiau yn unig):

- **Angor**
Barf wedi'i siapio fel angor - mae'n rhedeg o ganol yr wefus isaf ac o gwmpas ac i fyny'r ên.
- **Rheilen llenni**
Barf gul yn dilyn yr ên.
- **Locsyn bwch gafr**
Barf gul sy'n cylchu'r geg a'r ên.
- **Mwstas llinell y wefus**
Mwstas cul sy'n dilyn llinell naturiol yr wefus uchaf.
- **Mwstas Mecsicanaidd**
Mwstas sy'n dilyn llinell naturiol yr wefus uchaf ac sy'n ymestyn tuag at yr ên.

■ Mwstas pensil

Mwstas llorweddol tua lled pensil

■ Pharaoh

Barf sy'n cychwyn o waelod yr ên. Gall fod unrhyw hyd.

■ Mwstas brig to

Mwstas sy'n ymestyn o dan y trwyn i ffurfio siâp 'saeth' syth.

■ Bonion blew

Tyfiant barf lawn dros nifer o ddyddiau, wedi'i dacluso

Ffactor

Elfen allai gyfrannu at y canlyniad terfynol ac y mae'n rhaid ei chymryd i ystyriaeth, cyn ac yn ystod y gwasanaeth torri.

Pylu

Yn cael ei ddefnyddio i flendio gwallt byr i'r llinell gwddf, neu i greu llinell wallt naturiol.



Top fflat

Siâp fflat sgwâr yw hwn, yn gyffredinol yn defnyddio cliper dros grib neu siswrn dros grib. Mae'r toriad yn orffeniad sgwâr allai fod o wahanol hydoedd gan ddibynnu

ar anghenion y cleient. Ar gyfer top fflat, yn wahanol i lawer o doriadau eraill lle rydych chi'n cael gwared ar y corneli, er mwyn cyflawni'r gorffeniad sgwâr rhaid cadw'r corneli. Rhaid i chi fod yn ymwybodol o'r pwynt uchaf o'r penglog gan y bydd hyn yn pennu eich man cychwyn. Gellir cyflawni'r toriad hwn drwy ddefnyddio 'topyr fflat' neu grib cliper, ond mae osgo eich corff a'r llygad am fanylion yn hanfodol i gyflawni'r edrychiad sgwâr perffaith.

Raselu llaw flaen

Y bawd wedi'i osod ar y tu mewn i'r llafrn gyda'r llafrn yn wynebu i lawr.

Tylino ffrithiant

Symudiad rhwbio trwyadl gan ddefnyddio padiau'r bysedd. Mae'n gynhyrfiol yn hytrach nag ymlaciol ac nid yw'n cael ei wneud bob amser. Dim ond am ychydig funudau y mae'n cael ei wneud, gan weithio o'r blaen i'r cefn.

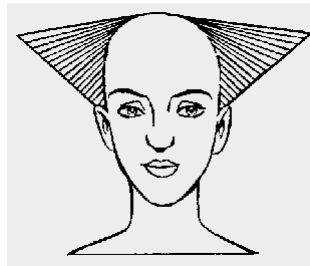

Graddoli

Mae haenau mewnol hyd y gwallt yn fyrrach na siâp yr amlinell, fel y gwelir yma.

Linell gwddf llawn

Gwallt hyd coler.

Canllawiau

Siâp neu linell y byddwch chi'n ei dorri ac yn parhau i'w ddilyn.

Nodweddion gwallt

Mae gwallt pob person wedi'i lunio'n wahanol oherwydd patrymau twf gwallt, pa mor doreithiog neu brin yw'r gwallt (dwysedd) ac a yw cudynnau'n fain, yn ganolog neu'n fras (gwead) ac ati.

Dosbarthiad gwallt

Mae gwallt wedi'i rannu mewn pedwar grŵp gwahanol - gwallt syth, tonnog, cyrliog a chyrlig iawn.

Deddfwriaeth iechyd a diogelwch

Rheolau a rheoliadau sy'n eich cadw chi a'ch cleientiaid yn ddiogel yn y gwaith.

Heintiau

Gall haint arwain at groen coch a llidus, neu ddatblygu crawn. Os ydych yn amau bod gan eich cleient haint, dylech roi gwybod i'ch goruchwyliwr.

Plâu

Cyflwr lle mae parasitiaid, fel llau pen, yn mynd ar ben a chorff unigolyn ac yna'n byw oddi ar y maetholion a geir yn eu croen, eu gwaed a'u meinweoedd.

Edrychiad

Y gwallt gorffenedig, siâp y farf a'r mwstas, a siapio'r aelïau.

Cyfarwyddiadau'r gwneuthurwyr

Canllawiau penodol sy'n cael eu cyhoeddi gan wneuthurwyr neu gyflenwyr o gynhyrchion neu gyfarpar mewn perthynas â'u defnyddio yn ddiogel ac yn effeithiol.

Barf rannol

Unrhyw flew wyneb nad yw'n farf lawn neu'n fwstas.

Cyflyrwyr treiddiol
Cynhyrchion wedi'u dylunio i drwsio a chryfhau

strwythur ffisegol y gwallt.

Petrissage

Symudiad tylino araf a chadarn.

Steil gwallt pompadour

Defnyddio brwsh crwn i gyflawni codiad gwraidd, dyrchafiad a thrwch drwy ben toriad gwallt gydag ochrau daclus dros ben.

Powdwr

Caiff powdwr talcwm ei ddefnyddio i dawelu'r croen ac i amsugno gweddill y lleithder a'r olew.

Cylchol

Symudiad cylchol cadarn gan ddefnyddio padiau'r bysedd dros arwyneb croen yr wyneb.

Siswrn dros grib

Torri'r gwallt gan ddefnyddio crib fel canllaw i'r siswrn. Yn dda ar gyfer blendio gwallt byr i mewn i'r gwddf neu uwchben asgwrn y gwegil, meddalau a manylu llinellau gwallt.

Tensiynu croen

Ymestyn y croen i ganiatáu i'r llafn symud yn esmwyth dros y croen.

Ymlaciwr sodiwm

Y prif gynhwysyn actif yw sodiwm hydrocsid. Mae ymlaciwr sodiwm hydrocsid yn cael eu defnyddio i dorri bondiau'r gwallt i lawr.

Eillio sbwng

Yn cael ei wneud ar farf gwrs ystyfnig yn unig. Rhoi sbwng glân, di-haint mewn dŵr poeth a'i fwytho dros y croen yn union cyn yr eillio.

Haen sgwâr

Byddai'r dechneg hon yn cael ei defnyddio i gyflawni edrychiad gwrywaidd. Mae haenau'n cael eu torri'n fertigol drwy dynnu'r gwallt i ongl o 90° o'r pen a thorri llinell sgwâr yn fflat i'r pen. (ddim yn dilyn amlinell siâp y pen fel y byddech chi'n ei wneud am edrychiad unffurf).

Sterileiddiad

Dinistrio micro-organebau yn llwyr.

Powdrau steilio

I roi gorffeniad pŵl, gafael ac ychwanegu gwead.

Cynhyrchion cyflyru arwyneb

Cynhyrchion wedi'u dylunio i ychwanegu lleithder i'r gwallt er mwyn gwella sglein a gwead.

Linell bafr daprog

Drwy gael gwared ar y pwysau byddwch yn datgelu siâp amlinell.

Taprog

Mae tapro'n dda ar gyfer manylu llinellau gwallt, meddalau edrychiad a chael gared ar bwysau.

Tapotement

Ffurf o dylino wyneb. Mae'n adfywio ac yn gwella cylchrediad meinwe cyhyrol yr wyneb. Mae'n cael ei wneud drwy ddefnyddio ymylon y bysedd neu'r dwylo gyda symudiadau tapio ysgafn.

Profion

Gall profion fod ar y gwallt neu ar groen y pen. Enghraifft o brawf croen fyddai'r hyn sy'n cael ei wneud cyn gwasanaeth lliw i sicrhau nad oedd gan gleient alergedd i'r cynnyrch; gallai prawf gwallt fod yn wiriad anghydawnsedd i weld a oes unrhyw halwynau metelaidd yn y gwallt.

Tonigau

Yn cael eu defnyddio fel hylif ar ôl eillio i groen y pen a'r gwallt.

Offer a chyfarpar

Siswrn, clipwyr, atodion cliper a thrimwyr, er mwyn ennill edrychiad gorffenedig.

Trimwyr

Clipwyr bach gyda llafnau llai i greu toriad agosach, mwy main gyda mwy o ddiffiniad a manylion.

Dosbarthiad pwysau

Cyflawni cydbwysedd neu siâp gwastad o fewn y toriad gwallt i ganiatáu y canlyniad cywir yn y pen draw.

125006128
TL700203

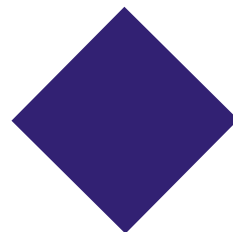

ISBN 978-0-85193-391-7



9 780851 933917